

manufactured by

BERTSCH HOLZBAU

BLOCKHAUSBAU ■ MODULBAU ■ STÄNDERBAU

IDEENKATALOG

21

Liebe Holzfreunde,

seit mehreren Jahrzehnten produzieren wir nun hochwertige Holzprodukte als Unikate in fast allen Variationen, inzwischen auch bei bestimmten Bauweisen mit besonders witterungsbeständigen Wandverschalungen, aus Überzeugung, Leidenschaft und mit dem Anspruch auf ständige Weiterentwicklung, frei nach dem Motto: "Wer aufhört, besser werden zu wollen, hat aufgehört, gut zu sein."

Nachdem wir in den letzten Jahren fleißig Fotos von weiteren BHB-Objekten gesammelt haben, präsentieren wir Ihnen nun voller Freude DEN neuen BHB-Ideenkatalog mit überwiegend neuen Beispielen von individuellen BHB - Maßanfertigungen. Lassen Sie sich davon gerne auch für Ihre eigenen Ideen inspirieren. Soweit es technisch und statisch möglich ist, verwirklichen wir gerne Ihre persönlichen Ideen und Wünsche. Wenden Sie sich dazu bitte an Ihren BHB Holzfachhändler in Ihrer Region. Falls Sie nicht wissen, an welchen Händler, helfen wir Ihnen diesbezüglich gerne weiter.

In unserer heutigen "digitalisierten" Welt geben wir Ihnen mit unserem neuen BHB-Ideenkatalog die Brücke zu unserer BHB Homepage www.berth-holzbau.eu



Durch scannen der QR-Codes, die in diesem Katalog jedem Objekt beigefügt wurden, haben Sie nicht nur die Möglichkeit, die Fotos der Maßanfertigungsbeispiele digital vergrößert anzuschauen, sondern oftmals noch eine größere Fotoauswahl zu den gezeigten Katalogobjekten. Auch Grundrisszeichnungen dazu sind auf unserer Homepage hinterlegt.

Wenn Sie sich dafür interessieren, wo diese riesige Vielzahl an Geräte-, Garten- und Freizeithäuser, Wohnhäuser, Carports, Garagen, Freisitze, Pavillons und Vieles mehr in vielen verschiedenen Bauarten hergestellt werden, nutzen Sie gerne auch den QR-Code auf Seite 5, neben dem Foto unseres Werks.

Wir wünschen Ihnen viel Freude beim Stöbern in unserem neuen Ideenkatalog und freuen uns sehr auf Ihre eigenen Ideen, die wir gerne mit Hilfe unserer BHB Holzfachhändler umsetzen.

Mit besten Grüßen

Weil wir für Sie besonderen Wert auf die jeweils größtmögliche Präsentation der Objekte gelegt haben, blieb nicht viel Platz für die Grundrisse. Diese können sie aber ganz einfach anschauen, in dem Sie den jeweiligen QR-Code der abgebildeten Maßanfertigungsbeispiele scannen. Nach dem Öffnen gelangen Sie auf die entsprechende Produktseite auf unserer BHB Homepage, wo sich unter Downloads auch der Grundriss befindet.

CARA ab Seite 8
CARA EASY ab Seite 22
HELENA (FREISITZ) ab Seite 32
CARPORTS / GARAGEN ab Seite 43

GERÄTE-/ GARTENHÄUSER ab Seite 58
FREIZEIT-/ WOHNHÄUSER ab Seite 98

MODULHÄUSER ab Seite 126
PAVILLONS ab Seite 150

INFOSEITEN ab Seite 156

STÄNDERBAU

BLOCKHAUSBAU

MODULBAU

„Natur pur & komplette Verwertung ...

... von Nordischen Hölzern“



Weil uns unsere Natur und Umwelt sehr am Herzen liegt, beziehen wir die Holzrohstoffe zur Erstellung der BHB- Produkte aus nachhaltig aufgeforsteten Waldgebieten (Norwegen, Schweden). Die sehr hochwertigen, Unikate liefern wir europaweit und auch nach Übersee aus. Die "Holzabfälle" verwerten wir vollständig, in dem wir daraus Pellets zur Energiegewinnung herstellen.



„Ihr Wunsch von der Skizze ...

... bis zum realisierten Traumobjekt“

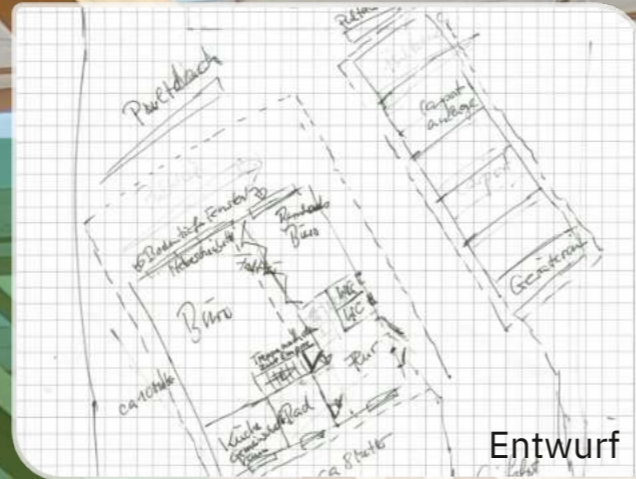
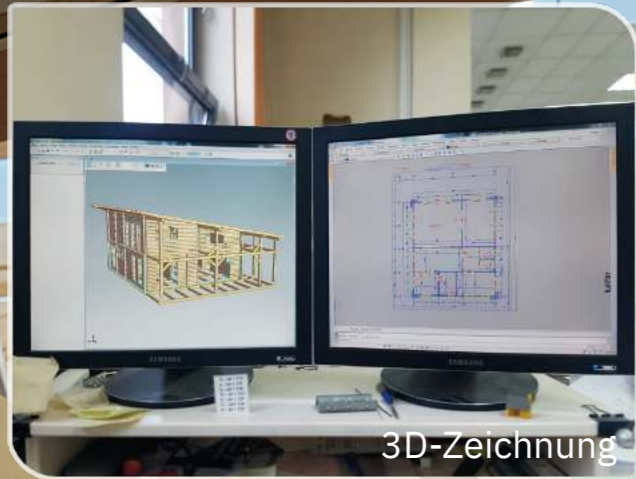



DIE CARA-MODELLREIHE

EIN WAHRES CHAMÄLEON!

Mit unserem Modell Cara präsentieren wir eine andere Art, ihr Wunschobjekt zu bauen. Durch die zimmermannsmäßig abgebundene Ständerkonstruktion erzielen wir eine einzigartige Stabilität. Die Ausfachung der Wände erfolgt wahlweise aus unterschiedlichen Wandschalungen und -stärken welche auch miteinander kombiniert werden können. So gestalten Sie Ihr Modell modern oder klassisch!



Durch die Pfostenkonstruktion erhalten Sie eine klare Gliederung zwischen waagerechten und senkrechten Bauteilen. Unsere Dachformen bieten Ihnen die Möglichkeit, Ihr Haus in Ihrer Umgebung bestens zu integrieren. Das Fenster-/Türprogramm sowie Zubehör runden die Individualität ab.

Sie entscheiden über den Verwendungszweck und wir planen gemeinsam mit Ihnen Ihr Traumobjekt.

- Ständerkonstruktion mit **25/28 mm WS**: 10 x 10 cm, **45 mm WS**: 12 x 12 cm (Pfosten) mit Verzapfung
- Rahmenkonstruktion mit **25/28 mm WS**: 6 x 10 cm, **45 mm WS**: 8 x 12 cm (H x B) mit Eck-Überblattung
- Fußbodendielen mit Sockelleisten und Unterkonstruktionshölzern
- Wandaußenschalung in verschiedenen Ausführungen
- Dachform: **Sattel-, Pult-, Doppelpult-, Walm- u. Flachdach** (mit Dachüberständen, oder OHNE = **CUBO**)
- Dachkonstruktion für Ziegeleindeckung möglich
- Wände können bauseits gedämmt werden
- Umfangreiches Zubehörprogramm (Fenster, Türen, Anbauten, Schindeln, EPDM-Folie, Rinnensets, Regentonne, etc. (optional))
- Alle Cara Holzbauteile können mit BHB Holz-Öl vorimprägniert geliefert werden (optional)

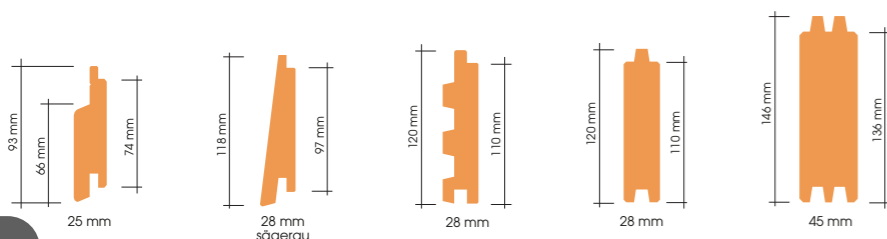

Alle Wandschalungen, bis auf 45mm, sowie Türen und Fenster in nordischer Fichte und sibirischer Lärche erhältlich. Die Konstruktionshölzer, Fuß- und Dachbretter weiterhin aus nordischer Fichte.

DER UNTERSCHIED ZWISCHEN CARA UND CARA EASY

Das Cara easy ermöglicht bedingt durch die werkseitig vorgefertigten Wandelemente gegenüber dem normalen Cara Modell einen schnelleren Aufbau. Es gibt verschiedene Wandverkleidungen. Zur Auswahl stehen 28 mm Blockbohlen-, Stülp- und Trapezschalung, dazu 25 mm Rhombusschalung. Farbbehandlung des ganzen Hauses (außen) nur bei CARA easy werkseitig möglich, Türen u. Fenster bei beiden Bauarten.

Alle Ständerkonstruktionen sind präzise vorgefertigt, werden mit einer entsprechenden Schalung versehen und verfügen über eine aussagekräftige Werkszeichnung. Es sind somit alle erdenklichen Größen und Formen (nur was statisch möglich ist) realisierbar.

DER AUFBAU - SYSTEM CARA BEISPIEL FLACHDACHAUSFÜHRUNG



Skelettkonstruktion

Anbringen der Rhombusschalung

Dach- und Wandschalung

Fertiges Modell

Im ersten Schritt wird die Pfosten-Konstruktion auf das waagerechte, frostsichere Bodenfundament aufgestellt. Alle Verbindungen sind bereits vorhanden und müssen nur zusammengesteckt werden. (Prüfen Sie in regelmäßigen Abständen den lot- und waagerechten Zusammenbau)

Nach dem Aufstellen der Ständerkonstruktion werden die Dach- und Wandschalungen montiert. Alle Blockbohlen, die für den Wandbereich benötigt werden, sind werkseitig bereits vorgebohrt und können mit dem mitgelieferten Montagematerial befestigt werden (Rhombus-Fassadenprofile werden genagelt oder geschraubt). Im Anschluss werden die Bodendielen verlegt.

Im nächsten Schritt werden die Fenster und Türen montiert sowie die Dachblenden angebracht. Die optional erhältliche Dacheindeckung (Schindeln, Flachdach-EPDM Folie oder ab 45 mm WS auch bauseits Ziegel) wird anschließend auf die Dachschalung montiert.

Um Ihr Wunschobjekt vor Witterungseinflüssen zu schützen, muss es mit Farbe behandelt werden. Wir bieten Ihnen die Möglichkeit, Ihr Modell auch farblich vorgeölt zu bestellen. So haben Sie den Vorteil, dass Sie das Haus nicht unmittelbar danach farblich behandeln müssen.



ID 50



CARA ORANJE 3030 F

Dachform: Flachdach
 Wandstärke: 25/28 mm, Wandaußenmaß (B/T): 300 x 300 cm
 Seitenwandhöhe: 234 cm
 Dachneigung: 1°
 Umbauter Raum: 21,6 m³, Wandfläche: 30 m², Dachfläche: 13 m²
 Türen: DT 150 x 200, Fenster: EF 100 x 40
 Optionales Zubehör: 1 x Fallrohrset: F1, 1 x EPDM Folie: EPDM-0064



ID 55

CARA WOLLE 3028 S
 Dachform: Satteldach
 Wandstärke: 28 mm, Wandaußenmaß (B/T): 300 x 280 cm
 Seitenwandhöhe: 209 cm, Firsthöhe: 288,7 cm
 Dachüberstand (V/H/L/R): 50, 30, 30, 30 cm, Dachneigung: 18 °
 Türen: ET 98 x 200, Fenster: EF 75 x 88
 Optionales Zubehör: 1 x Dachrinne: 322B, 7 x Schindelpaket



ID 51

CARA SINA 2727 S
 Dachform: Satteldach
 Wandstärke: 25 mm, Wandaußenmaß (B/T): 275 x 275 cm
 Seitenwandhöhe: 215 cm, Firsthöhe: 270 cm
 Dachüberstand (V/H/L/R): 55, 55, 15, 15 cm, Dachneigung: 19 °
 Umbauter Raum: 19,5 m³, Wandfläche: 26 m², Dachfläche: 12 m²
 Türen: DT 160 x 185,3
 Optionales Zubehör: 1 x Dachrinne: 322B, 5 x Schindelpaket



ID 380

CARA CUBO 2439-ET
 Dachform: Flachdach
 Wandstärke: 28 mm, Wandaußenmaß (B/T): 390 x 240 cm
 Wandhöhe Vorne: 227 cm
 Dachneigung: 1 °
 Umbauter Raum: 21,25 m³, Wandfläche: 22,7 m², Dachfläche: 9,5 m²
 Türen: ET 98 x 200, Fenster: 2 x EF 100 x 50, EF 180 x 50
 Optionales Zubehör: 1 x Fallrohrset: F2 (Special)
 1 x EPDM Folie: EPDM-0009



CARA ASTA 4560 S
 Dachform: Satteldach
 Wandstärke: 28 mm, Wandaußenmaß (B/T): 450 x 600 cm
 Seitenwandhöhe: 172 cm, Firsthöhe: 366 cm
 Dachüberstand (V/H/L/R): 30, 30, 50, 50 cm, Dachneigung: 38 °
 Türen: ST 151 x 214, Fenster: 2 x EF 88 x 88

ID 764



ID 381

CARA BORIS 2525 F + 300 AN
 Dachform: Flachdach
 Wandstärke: 28 mm, Wandaußenmaß (B/T): 250 x 250 cm
 Seitenwandhöhe: 221 cm, Firsthöhe: 232 cm
 Dachüberstand Umlaufend: 25 cm, Dachneigung: 1 °
 Umbauter Raum: 31 m³, Wandfläche: 45 m², Dachfläche: 18 m²
 Türen: DT 150 x 186, Fenster: EF 180 x 40
 Optionales Zubehör: 2 x Fallrohrset: F2, 1 x EPDM Folie: EPDM-0047



ID 384

CARA (EASY) OMI 3030 F
 Dachform: Flachdach
 Wandstärke: 25 mm, Wandaußenmaß (B/T): 300 x 300 cm
 Wandhöhe Vorne: 231 cm
 Wandhöhe Hinten: 227 cm
 Dachüberstand Umlaufend: 30 cm, Dachneigung: 1 °
 Umbauter Raum: 21 m³, Wandfläche: 20 m², Dachfläche: 13 m²
 Fenster: 2 x EF 45 x 147, Optionales Zubehör: 1 x Fallrohrset: F1
 1 x EPDM Folie: EPDM-0064



ID 378



CARA LOUIS 4040 Z

Dachform: Zeltdach
 Wandstärke: 25 mm, Wandaußenmaß (B/T): 400 x 400 cm
 Seitenwandhöhe: 236 cm, Firsthöhe: 339 cm
 Dachüberstand Umlaufend: 30 cm, Dachneigung: 25 °
 Umbauter Raum: 43 m³, Wandfläche: 38 m², Dachfläche: 24 m²
 Türen: DT 150 x 200, Fenster: 2 x EF 112 x 112
 Optionales Zubehör: 1 x Dachrinne: 343B, 11 x Schindelpaket

CARA MERANO 3535 F

Dachform: Flachdach
 Wandstärke: 28 mm, Wandaußenmaß (B/T): 350 x 350 cm
 Wandhöhe Vorne: 239 cm
 Wandhöhe Hinten: 233 cm
 Firsthöhe: 245 cm
 Dachüberstand Umlaufend: 25 cm, Dachneigung: 1 °
 Umbauter Raum: 30 m³, Wandfläche: 30 m², Dachfläche: 16 m²
 Türen: DT 150 x 200, Fenster: 3 x EF 60 x 200
 Optionales Zubehör: 1 x Fallrohrset: F1, 1 x EPDM Folie: EPDM-0065



ID 385



ID 20



CARA MIO 3030 F + 300 AN

Dachform: Flachdach
 Wandstärke: 25 mm, Wandaußenmaß (B/T): 300 x 600 cm
 Firsthöhe: 250 cm
 Dachüberstand Umlaufend: 25 cm, Dachneigung: 1 °
 Umbauter Raum: 36 m³, Wandfläche: 42,5 m², Dachfläche: 20,5 m²
 Türen: ET 98 x 200, Fenster: 2 x FF 45 x 147; EF 98 x 98
 Optionales Zubehör: 2 x Fallrohrset: F1, 1 x EPDM Folie: EPDM-0077

CARA MIO 3030 F

Dachform: Flachdach
 Wandstärke: 25 mm, Wandaußenmaß (B/T): 300 x 300 cm
 Wandhöhe Vorne: 226,8 cm
 Wandhöhe Hinten: 220 cm
 Dachüberstand Umlaufend: 30 cm, Dachneigung: 1 °
 Umbauter Raum: 16 m³, Wandfläche: 22 m², Dachfläche: 11 m²
 Fenster: 2 x EF 45 x 147
 Optionales Zubehör: 1 x Fallrohrset: F1, 1 x EPDM Folie: EPDM-0064



ID 383



ID 386



CARA LOMI 3060 F + 300 AN

Dachform: Flachdach
 Wandstärke: 25 mm, Wandaußenmaß (B/T): 300 x 600 cm
 Wandhöhe Vorne: 221 cm
 Wandhöhe Hinten: 232 cm
 Dachüberstand Umlaufend: 25 cm, Dachneigung: 1 °
 Umbauter Raum: 63,6 m³, Wandfläche: 49 m², Dachfläche: 36 m²
 Türen: DT 160 x 200, Fenster: 2 x EF 200 x 40, FF 200 x 40
 Optionales Zubehör: 2 x Fallrohrset: F1, 1 x EPDM Folie: EPDM-0145

CARA SKY 2530 F

Dachform: Flachdach
 Wandstärke: 28 mm, Wandaußenmaß (B/T): 250 x 300 cm
 Wandhöhe Vorne: 231 cm
 Wandhöhe Hinten: 220 cm
 Dachüberstand Umlaufend: 30 cm, Dachneigung: 3 °
 Umbauter Raum: 16,9 m³, Wandfläche: 29,6 m², Dachfläche: 11,2 m²
 Türen: DT 150 x 186, Fenster: EF 180 x 40
 Optionales Zubehör: 1 x Fallrohrset: F1, 1 x EPDM Folie: EPDM-0038



ID 390





ID 388



CARA RIVA 3450 F + 240 AN

Dachform: Flachdach, Türen und Fenster siehe Zeichnung
 Wandstärke: 25 mm, Wandaußenmaß (B/T): 345 x 500 cm
 Wandhöhe Vorne: 226 cm
 Wandhöhe Hinten: 221 cm
 Dachüberstand (V/H/L/R): 130, 25, 25, 25 cm, Dachneigung: 1°
 Umbauter Raum: 76 m³, Wandfläche: 47 m², Dachfläche: 40 m²
 Optionales Zubehör: 2 x Fallrohrset: F1, 1 x EPDM Folie: EPDM-0185

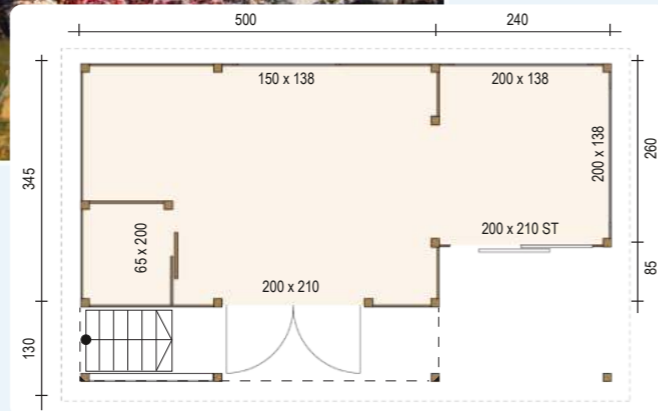

CARA CELLO 2527 F + 80 SD

Dachform: Flachdach
 Wandstärke: 25 mm, Wandaußenmaß (B/T): 250 x 270 cm
 Wandhöhe Vorne: 242 cm
 Wandhöhe Hinten: 234 cm
 Dachüberstand (V/H/L/R): 30, 30, 30, 80 cm, Dachneigung: 2°
 Umbauter Raum: 20 m³, Wandfläche: 29 m², Dachfläche: 12 m², Türen: DT 150 x 200
 Optionales Zubehör: 1 x Fallrohrset: F1, 1 x EPDM Folie: EPDM-0039



ID 389



ID 392



CARA NOWY 2271 F

Dachform: Flachdach
 Wandstärke: 25 mm, Wandaußenmaß (B/T): 227,8 x 715 cm
 Seitenwandhöhe: 239 cm, Firsthöhe: 250 cm
 Dachüberstand Umlaufend: 20 cm, Dachneigung: 1°
 Umbauter Raum: 50 m³, Wandfläche: 49 m², Dachfläche: 26 m²
 Türen: ET 98 x 200, Fenster: FF 206 x 50
 Optionales Zubehör: 2 x Fallrohrset: F1, 1 x EPDM Folie: EPDM-0109



CARA BRILO 7541 F (3-SEITIGER ANBAU)

Dachform: Flachdach
 Wandstärke: 25 mm, Wandaußenmaß (B/T): 751 x 416 cm
 Seitenwandhöhe: 260 cm, Firsthöhe: 246 cm
 Dachüberstand (V/H/L/R): 50, 20, 20, 0 cm, Dachneigung: 1°
 Umbauter Raum: 77 m³, Wandfläche: 51 m², Dachfläche: 38 m²
 Türen: ET 88 x 200, ST 200 x 200, Fenster: 2 x EF 190 x 50
 Optionales Zubehör: 2 x Fallrohrset: F2, 1 x EPDM Folie: EPDM-0185



ID 396





ID 393



CARA POOLIO 4478 F



Dachform: Flachdach
 Wandstärke: 45 mm, Wandaußenmaß (B/T): 445 x 780 cm
 Wandhöhe Vorne: 211 cm
 Wandhöhe Hinten: 204 cm
 Dachüberstand (V/H/L/R): 30, 10, 10, 30 cm, Dachneigung: 1 °
 Umbauter Raum: 68,4 m³, Wandfläche: 58,3 m², Dachfläche: 39,6 m²
 Türen: DT 150 x 186, Fenster: 3 x FF 200 x 40, 2 x FF 100 x ...
 Optionales Zubehör: 2 x Fallrohrset: F1



ID 397



CARA ETTAGONO 1520 F + 110 AN

Dachform: Flachdach
 Wandstärke: 28 mm, Wandaußenmaß (B/T): 200+110AN x 150 cm
 Seitenwandhöhe: 233 cm
 Dachüberstand Umlaufend: 30 cm, Dachneigung: 1 °
 Umbauter Raum: 17 m³, Wandfläche: 28 m², Dachfläche: 11 m²
 Türen: ET 85 x 200, DT 150 x 200, Fenster: 5 x EF 90 x 200, EF 60 x 60
 Optionales Zubehör: 1 x Fallrohrset: F1, 1 x EPDM Folie: EPDM-0042



ID 394



CARA GALAXY 3025 F

Dachform: Flachdach
 Wandstärke: 25 mm, Wandaußenmaß (B/T): 300 x 250 cm
 Seitenwandhöhe: 227 cm
 Dachüberstand Umlaufend: 30 cm, Dachneigung: 1 °
 Umbauter Raum: 39,5 m³, Wandfläche: 23 m², Dachfläche: 11,2 m²
 Türen: DT 150 x 186
 Optionales Zubehör: 1 x Fallrohrset: F1, 1 x EPDM, Folie: EPDM-0038



CARA GRANDE 35105 F

Dachform: Flachdach
 Wandstärke: 45 mm, Wandaußenmaß (B/T): 350 x 1050 cm
 Wandhöhe Vorne: 253 cm
 Wandhöhe Hinten: 246 cm
 Dachüberstand (V/H/L/R): 60, 60, 60, 100 cm, Dachneigung: 1 °
 Umbauter Raum: 91 m³, Wandfläche: 62 m², Dachfläche: 57 m²
 Türen: 2 x ET 98 x 200, Fenster: EF 140 x 88
 Optionales Zubehör: 3 x Fallrohrset: F2



ID 395



CARA MALBONO 2525 P

Dachform: Pultdach
 Wandstärke: 25 mm, Wandaußenmaß (B/T): 250 x 250 cm
 Wandhöhe Vorne: 250 cm
 Wandhöhe Hinten: 212 cm
 Dachüberstand Umlaufend: 25 cm, Dachneigung: 9 °
 Umbauter Raum: 15 m³, Wandfläche: 23 m², Dachfläche: 9 m²
 Türen: DT 150 x 200, Fenster: 2 x EF 200 x 40/9
 Optionales Zubehör: 1 x Dachrinne: 321B, 1 x EPDM Folie: EPDM-0035



ID 399



CARA HEXAGON 4343 S



Dachform: Satteldach
 Wandstärke: 45 mm, Wandaußenmaß (B/T): 430 x 432 cm
 Firsthöhe: 293 cm
 Dachüberstand (V/H/L/R): 37, 37, 37-48, 37-48 cm, Dachneigung: 20 °
 Türen: DT 180 x 210, Fenster: 2 x FF 59 x 156, FF 83 x 81



ID 1407





ID 15



CARA WESEL 2944 P + 100 SD



Dachform: Pultdach
 Wandstärke: 28 mm, Wandaußenmaß (B/T): 294/332 x 436 cm
 Seitenwandhöhe: 197 cm, Firsthöhe: 240 cm
 Dachüberstand (V/H/L/R): 30, 20, 20, 20 cm, Dachneigung: 8 °
 Umbauter Raum: 35 m³, Wandfläche: 28,8 m², Dachfläche: 22 m²
 Türen: ET 115 x 200, Fenster: 2 x EF 70 x 170
 Optionales Zubehör: 1 x Dachrinne: 303B, 1 x EPDM Folie: EPDM-0073



ID 9



CARA CUBO 2141 ET + 420 AN



Dachform: Flachdach
 Wandstärke: 28 mm, Wandaußenmaß (B/T): 200 x 400 cm
 Seitenwandhöhe: 220 cm
 Dachneigung: 1 °
 Türen: ET 88 x 186, Fenster: 2 x DF 184 x 214; EF 117 x 214
 Optionales Zubehör: 2 x Fallrohrset: F2 (Special), 1 x EPDM Folie: EPDM-0168, EPDM-0010



ID 402



CARA BAHAMA 3040 S

Dachform: Satteldach
 Wandstärke: 45 mm, Wandaußenmaß (B/T): 300 x 400 cm
 Seitenwandhöhe: 244 cm, Firsthöhe: 295 cm
 Dachüberstand (V/H/L/R): 30, 0, 30, 30 cm, Dachneigung: 18,5 °
 Umbauter Raum: 45 m³, Wandfläche: 49 m², Dachfläche: 20 m²
 Türen: DT 160 x 200, DT 240 x 213, Fenster: DF 140 x 98
 Optionales Zubehör: 1 x Dachrinne: 322Bx, 8 x Schindelpaket



ID 404



CARA STELLA UNO 2660 P



Dachform: Pultdach
 Wandstärke: 28 mm, Wandaußenmaß (B/T): 265 x 601 cm
 Wandhöhe Vorne: 222 cm
 Wandhöhe Hinten: 255 cm
 Dachüberstand Umlaufend: 30 cm, Dachneigung: 7 °
 Umbauter Raum: 38 m³, Wandfläche: 42 m², Dachfläche: 22 m²
 Türen: DT 150 x 186, Fenster: EF 88 x 88
 Optionales Zubehör: 1 x Dachrinne: 303Bx, 9 x Schindelpaket, 1 x EPDM Folie: EPDM-0049



CARA YOGA 2536 P + 70 VD



Dachform: Pultdach
 Wandstärke: 25 mm, Wandaußenmaß (B/T): 250 x 360 cm
 Wandhöhe Hinten: 220 cm
 Dachüberstand (V/H/L/R): 70, 30, 30, 30 cm, Dachneigung: 12 °
 Türen: DT 200 x 200, ET 88 x 200, Fenster: 2 x FF 59 x 200, EF 80 x 40



ID 1403



CARA STELLA DUE P (3-SEITIGER ANBAU)

Dachform: Pultdach
 Wandstärke: 28 mm, Wandaußenmaß (B/T): 265 x 503 cm
 Wandhöhe Vorne: 220 cm
 Wandhöhe Hinten: 202 cm
 Dachüberstand (V/H/L/R): 30, 20, 30, 0 cm, Dachneigung: 4 °
 Dachfläche: 17 m²
 Türen: DT 150 x 186, Fenster: 7 x EF 80 x 145
 Optionales Zubehör: 1 x Dachrinne: 303B, 7 x Schindelpaket, 1 x EPDM Folie: EPDM-0044



ID 405





CARA FLACO 3535 F + 2 x SD 350 x 350

Dachform: Flachdach
 Wandstärke: 28 mm, Wandaußenmaß (B/T): 350 x 350 cm
 Seitenwandhöhe: 231 cm
 Dachüberstand Umlaufend: 30 cm, Dachneigung: 1 °
 Türen: DT 150 x 200, 2 x ET 80 x 200, Fenster: 2 x FF 120 x 120
 Optionales Zubehör: 1 x Fallrohrset: F1

ID 782



ID 783



CARA SOLAIR 4085 F

Dachform: Flachdach
 Wandstärke: 28 mm, Wandaußenmaß (B/T): 400 x 850 cm
 Wandhöhe Hinten: 240 cm
 Dachüberstand (V/H/L/R): 50, 30, 30, 30 cm, Dachneigung: 2 °
 Türen: ST 289 x 200, 2 x DT 130 x 200, Fenster: EF 80 x 200, FF 80 x 200, ...



CARA LEGNO 2520P + 300AN + 145SD

Dachform: Pultdach
 Wandstärke: 25 mm, Wandaußenmaß (B/T): 250 x 200 cm
 Wandhöhe Hinten: 212 cm
 Firsthöhe: 267 cm
 Dachüberstand (V/H/L/R): 70, 30, 300, 145 cm, Dachneigung: 10 °
 Umbauter Raum: 39 m³, Wandfläche: 38 m², Dachfläche: 25 m², Türen: DT 160 x 200
 Optionales Zubehör: 1 x Dachrinne: 304B, 10 x Schindelpaket



ID 400





DER UNTERSCHIED ZWISCHEN CARA UND CARA EASY

Das Cara easy ermöglicht bedingt durch die werkseitig vorgefertigten Wandelemente gegenüber dem normalen Cara Modell einen schnelleren Aufbau. Es gibt verschiedene Wandverkleidungen, zur Auswahl stehen 28 mm Blockbohlen-, Stülp- und Trapezschalung, dazu 25 mm Rhombusschalung.

Alle Ständerkonstruktionen sind präzise vorgefertigt, werden mit einer entsprechenden Schalung versehen und verfügen über eine aussagekräftige Werkszeichnung. Es sind somit alle erdenklichen Größen und Formen (nur was statisch möglich ist) realisierbar.

DER AUFBAU - SYSTEM CARA EASY BEISPIEL SATTELDACHAUSFÜHRUNG



Aufbau der Skelettstruktur

Einsetzen der fertig montierten Wand- und Giebelelemente

Erstellung der Dachschalung

Fertiges Modell

- Der vorgefertigte Boden wird auf dem waagerechten, frostsicherem Fundament/Boden ausgelegt und verschraubt. (Prüfen Sie in regelmäßigen Abständen den lot- und waagerechten Zusammenbau)
- Anschließend werden gemäß vorliegendem Produktionsplan die vormontierten Wandelemente befestigt. In den Wandelementen sind die Fenster bereits integriert, sofern sie nicht als Türelement mit eingebaut werden.
- Anschließend noch die Dachschalung verlegen und mit einer entsprechenden Dachhaut schützen und fertig ist der Aufbau.

DIE CARA EASY-MODELLREIHE

EBENFALLS EIN WAHRES CHAMÄLEON!

Zu den genannten Vorzügen der CARA - Bauweise haben Sie bei der CARA EASY - Bauweise noch die Option, das gesamte Objekt farbig behandelt zu bekommen.

Fragen Sie Ihren Fachhändler nach den Möglichkeiten.

- Ständerkonstruktion mit **25/28 mm WS**: 10 x 10 cm (Pfosten) mit Verzapfung.
- Rahmenkonstruktion mit **25/28 mm WS**: 6 x 10 cm mit Eck - Überblattung.
- Werkseitig vorgefertigte Wandelemente, Wände können bauseits gedämmt werden.
- vorgefertigte 3 - Schicht - Fußbodenplatten, gefälzt, jeweils 50 cm breit mit Unterkonstruktionshölzern.
- Wandaußenschalung in verschiedenen Ausführungen, Wandstärken und Holzarten möglich (siehe unten).
- Dachform: Sattel-, Pult-, Doppelpult-, Walm- und Flachdach (aus technischen Gründen nicht als **CUBO** möglich).
- Dachkonstruktion für Ziegeleindeckung geeignet.
- umfangreiches Zubehör: Fenster, Türen, Anbauten, Schindeln, EPDM - Folie, Rinnensets, Regentonnen etc.
- Farbbehandlung (mit RAL Farben oder Lasuren) möglich. Aus technischen Gründen keine Ölprägung möglich.
- NEU** HPL, ALU Komposit und Tricoya zusätzlich als besonders witterungsbeständige Außenverschalungen möglich. Zu technischen Details (Material, Wandaufbau etc.) beraten Sie gerne unsere BHB-Fachhändler.

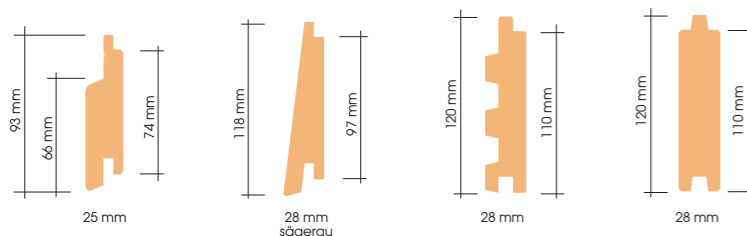

Alle Wandschalungen sowie Türen und Fenster in nordischer Fichte und sibirischer Lärche erhältlich. Die Konstruktionshölzer, Fuß- und Dachbretter weiterhin aus nordischer Fichte. Bei Sib. Lärche, HPL und ALU Komposit als Wandaußenschalung ist der Wandaufbau innen zusätzlich mit Folie und OSB-Trägerplatte versehen.

CARA EASY 2525S + SD



Dachform: Satteldach
 Wandstärke: 25 mm, Wandaußenmaß (B/T): 250 x 250 cm
 Seitenwandhöhe: 234 cm, Firsthöhe: 272 cm
 Dachüberstand (V/H/L/R): 70, 25, 25, 130 cm, Dachneigung: 18 °
 Umbauter Raum: 21,5 m³, Wandfläche: 26 m², Dachfläche: 15 m²
 Türen: DT 160 x 197, Fenster: EF 90 x 40
 Optionales Zubehör: 1 x Dachrinne: 322B, 6 x Schindelpaket
 2 x Pfostenanker höhenverstellbar: PFA-01





CARA EASY 2530 P

Dachform: Pultdach
 Wandstärke: 25 mm, Wandaußenmaß (B/T): 250 x 300 cm
 Wandhöhe Vorne: 255 cm
 Wandhöhe Hinten: 336 cm
 Dachneigung: 19 °
 Umbauter Raum: 23 m³, Wandfläche: 35 m², Dachfläche: 14 m²
 Türen: DT 200 x 210, Fenster: 3 x EF 90 x 40, DF 150 x 138, ...
 Optionales Zubehör: 1 x Dachrinne: 302B, 6 x Schindelpaket



CARA EASY 7549 W

Dachform: Walmdach
 Wandstärke: 25 mm, Wandaußenmaß (B/T): 750 x 490 / 310 cm
 Seitenwandhöhe: 251 cm, Firsthöhe: 330 cm
 Dachüberstand Umlaufend: 37 cm, Dachneigung: 22 / 25 °
 Umbauter Raum: 95 m³, Wandfläche: 68 m², Dachfläche: 42 m²
 Türen: DT 160 x 210, ET 115 x 210, ..., Fenster: DF 150 x 138
 Optionales Zubehör: 19 x Schindelpaket



CARA EASY 3530 DPD

Dachform: Doppelpultdach
 Wandstärke: 25 mm, Wandaußenmaß (B/T): 350 x 300 cm
 Seitenwandhöhe: 220 cm
 Dachüberstand Umlaufend: 30 cm, Dachneigung: 15 / 25 °
 Umbauter Raum: 27 m³, Wandfläche: 34 m², Dachfläche: 19 m²
 Türen: DT 150 x 200, Fenster: 2 x FF 96,4 x 32, EF 70 x 200 ...
 Optionales Zubehör: 1 x Dachrinne: 322B, 8 x Schindelpaket



CARA EASY 3126 P + AN

Dachform: Pultdach
 Wandstärke: 25 mm, Wandaußenmaß (B/T): 310 x 260 + AN 250 cm
 Wandhöhe Vorne: 336 cm
 Wandhöhe Hinten: 255 cm
 Dachüberstand (V/H/L/R): 60, 40, 40, 40 cm, Dachneigung: 5 °
 Umbauter Raum: 45 m³, Wandfläche: 41 m², Dachfläche: 25 m²
 Türen: DT 150 x 200, Fenster: DF 130 x 128, EF 96 x 40, 2 x ...
 Optionales Zubehör: 1 x EPDM Folie: EPDM-0177



CARA EASY 4536 F

Dachform: Flachdach
 Wandstärke: 25 mm, Wandaußenmaß (B/T): 451 x 361 cm
 Wandhöhe Vorne: 264 cm
 Dachüberstand (V/H/L/R): 55, 35, 35, 35 cm, Dachneigung: 1 °
 Umbauter Raum: 42 m³, Wandfläche: 42 m², Dachfläche: 24 m²
 Türen: ST 170 x 210, Fenster: EF 90 x 210, EF 150 x 138, FF ...
 Optionales Zubehör: 2 x Fallrohrset: F2, 1 x EPDM Folie: EPDM-0097



CARA EASY 2530 P SD

Dachform: Pultdach
 Wandstärke: 28 mm, Wandaußenmaß (B/T): 250 x 300 + SD 200 cm
 Seitenwandhöhe: 220 cm
 Dachüberstand (V/H/L/R): 30, 30, 200, 30 cm, Dachneigung: 5 °
 Umbauter Raum: 18 m³, Wandfläche: 24 m², Dachfläche: 16 m²
 Türen: DT 150 x 200, Fenster: 2 x EF 180 x 40
 Optionales Zubehör: 1 x Dachrinne: 303B, 1 x EPDM Folie: EPDM-0092



ID 370



CARA EASY 2520 F + 320 SD



Dachform: Flachdach
 Wandstärke: 25 mm, Wandaußenmaß (B/T): 250 x 200+300 cm
 Seitenwandhöhe: 220 cm
 Dachüberstand Umlaufend: 20 cm, Dachneigung: 1 °
 Dachfläche: 16 m²
 Türen: ET 88 x 200, Fenster: EF 160 x 50
 Optionales Zubehör: 1 x Fallrohrset: F1, 1 x EPDM Folie: EPDM-0047

CARA EASY 3535 F + 100 SD

Dachform: Flachdach
 Wandstärke: 25 / 28 mm, Wandaußenmaß (B/T): 350 x 350 + SD 100 cm
 Seitenwandhöhe: 228 cm, Firsthöhe: 257 cm
 Dachüberstand (V/H/L/R): 30, 30, 30, 130 cm, Dachneigung: 1 °
 Umbauter Raum: 39 m³, Wandfläche: 39 m², Dachfläche: 22 m²
 Türen: DT 160 x 200, ST 317,5 x 200
 Optionales Zubehör: 2 x Fallrohrset: F2, 1 x EPDM Folie: EPDM-0069



ID 417



ID 419



CARA EASY 2525 F + 2 x SD



Dachform: Flachdach
 Wandstärke: 25 mm, Wandaußenmaß (B/T): 250 x 250 + 2 x SD 275 x 250 cm
 Seitenwandhöhe: 232 cm
 Dachüberstand Umlaufend: 25 cm, Dachneigung: 1 °
 Umbauter Raum: 47 m³, Wandfläche: 28 m², Dachfläche: 26 m²
 Türen: DT 120 x 200, Fenster: FF 120 x 200
 Optionales Zubehör: 2 x Fallrohrset: F2, 1 x EPDM Folie: EPDM-0143



ID 418



CARA EASY 3535 F



Dachform: Flachdach
 Wandstärke: 25 mm, Wandaußenmaß (B/T): 350 x 350 cm
 Seitenwandhöhe: 235 cm, Firsthöhe: 265 cm
 Dachüberstand Umlaufend: 30 cm, Dachneigung: 1 °
 Umbauter Raum: 32,5 m³, Wandfläche: 12 m², Dachfläche: 17 m²
 Türen: 2 x DT 160 x 210, Fenster: 8 x FF 82,8 x 210
 Optionales Zubehör: 2 x Fallrohrset: F2, 1 x EPDM Folie: EPDM-0066



CARA EASY 3232 P



Dachform: Pultdach
 Wandstärke: 19 mm, Wandaußenmaß (B/T): 320 x 320 cm
 Firsthöhe: 228,9 cm
 Dachüberstand (V/H/L/R): 20, 0, 20, 20 cm, Dachneigung: 2 °
 Optionales Zubehör: 1 x Dachrinne: 302B



ID 774

CARA EASY 3030 F

Dachform: Flachdach
 Wandstärke: 25 mm, Wandaußenmaß (B/T): 300 x 300 cm
 Seitenwandhöhe: 226 cm
 Dachüberstand Umlaufend: 30 cm, Dachneigung: 1 °
 Umbauter Raum: 18,5 m³, Wandfläche: 19,5 m², Dachfläche: 12 m²
 Türen: ST 192 x 207, Fenster: 2 x FF 60 x 150
 Optionales Zubehör: 1 x Fallrohrset: F1, 1 x EPDM Folie: EPDM-0064



ID 421





ID 18

CARA EASY 3025 F + 160 AN + 70

Dachform: Flachdach
 Wandstärke: 25 mm, Wandaußenmaß (B/T): 250 x 530 cm
 Seitenwandhöhe: 230 cm
 Dachüberstand (V/H/L/R): 30, 10, 20, 20 cm, Dachneigung: 2 °
 Umbauter Raum: 27 m³, Wandfläche: 34 m², Dachfläche: 16,5 m²
 Türen: DT 130 x 200, Fenster: FF 80 x 200
 Optionales Zubehör: 2 x Fallrohrset: F1, 1 x EPDM Folie: EPDM-0047



CARA EASY 3540 F

Dachform: Flachdach
 Wandstärke: 25 mm, Wandaußenmaß (B/T): 350 x 400 cm
 Firsthöhe: 250 cm
 Dachüberstand (V/H/L/R): 50, 30, 30, 30 cm, Dachneigung: 1 °
 Türen: FT 240 x 200, ET 88 x 200, Fenster: EF 70 x 200
 Optionales Zubehör: x Dachrinne: 2 x Fallrohrset: F1, 1 x EPDM Folie: EPDM-0097



ID 781



ID 758

CARA EASY 3638 F

Dachform: Flachdach
 Wandstärke: 25 mm, Wandaußenmaß (B/T): 369 x 384 cm
 Seitenwandhöhe: 227 cm, Firsthöhe: 255 cm
 Dachüberstand Umlaufend: 10 cm, Dachneigung: 1 °, Türen: DT 130 x 200
 Optionales Zubehör: 1 x Fallrohrset: F1, 1 x EPDM Folie: EPDM-0173



CARA EASY 3257 P

Dachform: Pultdach
 Wandstärke: 28 mm, Wandaußenmaß (B/T): 320 x 570 cm
 Seitenwandhöhe: 220 cm, Firsthöhe: 300 cm
 Dachüberstand (V/H/L/R): 20, 0, 20, 20 cm, Dachneigung: 10 °
 Fenster: 2 x DF 120 x 160, DF 120 x ...
 Optionales Zubehör: 1 x Dachrinne: 404Bx, 10 x Schindelpaket



ID 1383



ID 17



CARA EASY 4297 F



Dachform: Flachdach
 Wandstärke: 25 mm, Wandaußenmaß (B/T): 415 x 970 cm
 Wandhöhe Hinten: 244 cm
 Firsthöhe: 250 cm
 Dachüberstand Umlaufend: 20 cm, Dachneigung: 1 °
 Umbauter Raum: 85 m³, Wandfläche: 64 m², Dachfläche: 46 m²
 Türen: DT 150 x 200; ET 98 x 200, Fenster: 4 x EF 98,4 x 40
 Optionales Zubehör: 4 x Fallrohrset: F2, 1 x EPDM Folie: EPDM-0183, EPDM-0164

CARA EASY 3544 P



Dachform: Pultdach
 Wandstärke: 25 mm, Wandaußenmaß (B/T): 350 x 440 cm
 Wandhöhe Hinten: 224 cm
 Firsthöhe: 260 cm
 Dachüberstand (V/H/L/R): 25, 25, 30, 30 cm, Dachneigung: 7 °
 Umbauter Raum: 31 m³, Wandfläche: 28 m², Dachfläche: 20 m²
 Türen: ST 183,5 x 210, Fenster: 2 x DF 150 x 210; 2 x FF 61,5 ...
 Optionales Zubehör: 1 x Dachrinne: 303B, 1 x EPDM Folie: EPDM-0170



ID 19



ID 21



CARA EASY 3537 S



Dachform: Satteldach
 Wandstärke: 28 mm, Wandaußenmaß (B/T): 345 x 365 cm
 Seitenwandhöhe: 235 cm, Firsthöhe: 310 cm
 Dachüberstand Umlaufend: 30 cm, Dachneigung: 24 °
 Umbauter Raum: 27 m³, Wandfläche: 36 m², Dachfläche: 18,7 m²
 Türen: DT 140 x 200; ST 160 x 200, Fenster: DF 120 x 112; 2 x EF 60 x 160
 Optionales Zubehör: 1 x Dachrinne: 422B, 8 x Schindelpaket

CARA EASY 6060 F



Dachform: Flachdach
 Wandstärke: 25 mm, Wandaußenmaß (B/T): 600 x 600 cm
 Firsthöhe: 265 cm
 Dachüberstand Umlaufend: 40 cm, Dachneigung: 1 °
 Türen: 2 x DT 256 x 200, 2 x BT 140 ...
 Optionales Zubehör: 2 x Fallrohrset: F2, 1 x EPDM Folie: EPDM-0147



ID 1391



FREISITZ HELENA

GENIEßEN SIE FRISCHE LUFT, AUCH BEI REGEN UND GROßER HITZE

Formschön und vielseitig ist unsere Helena. Durch eine zimmermannsmäßig abgebundene Konstruktion erreichen wir eine unübertroffene Stabilität sowie ein ansprechendes Design.

Die verschiedenen Formen sowie das optionale Zubehörprogramm runden dieses Gesamtkonzept ab. Ein Platz, geschützt vor Sonne und Regen, macht Sie zu einem gern gesehenen Gastgeber für Kaffeekränzchen oder Grillabende.



ID 424



HELENA 450 Z

Dachform: Zeltdach
 Durchmesser: 450 cm
 Seitenwandhöhe: 244 cm, Firsthöhe: 400 cm
 Dachüberstand Umlaufend: 70 cm, Dachneigung: 35 °
 Umbauter Raum: 43,4 m³, Dachfläche: 30,5 m²
 Optionales Zubehör: 1 x Dachrinne: 394B, 15 x Schindelpaket



RASTERMAß HELENA

UNSERE RASTERGRÖßEN

250 x 250 cm	300 x 300 cm	350 x 350 cm		
250 x 300 cm	300 x 400 cm	350 x 400 cm	400 x 400 cm	450 x 450 cm
250 x 350 cm	300 x 500 cm	350 x 500 cm	400 x 500 cm	450 x 500 cm
250 x 400 cm	300 x 600 cm	350 x 600 cm	400 x 600 cm	450 x 600 cm
				500 x 500 cm

Bei Längen von 500 cm und 600 cm sind zusätzlich noch 2 Pfosten als statische Unterteilung enthalten.

Dachvorsprung: Umlaufend = 30 cm
 Dachneigung: 25 Grad

Kupferhaube (optional)
 Pfostenstärke: 12 x 12 cm



RASTERMAß 6-/8-ECKIG/OVAL

Helena 6-/8-eckig

- Rastermaß (D)
 300 cm, 350 cm
 400 cm, 450 cm
 500 cm

Helena oval

- Rastermaß (LxB)
 300 x 400 cm
 350 x 500 cm
 400 x 500 cm



Grundriss
 8-Eck-Modell



Abbildung
 Modell 8-Eck

PRAKTISCHES ZUBEHÖR

Ergänzen Sie unsere Helena nach Ihren Wünschen!

- Pfostenanker aus verzinktem Stahl
 höhenverstellbar mit Gewinde, zum Dübeln auf dem Fundament
- Fundamentrahmen (H x B = 8 x 12 cm)
 fertig zugeschnitten und mit Eck-Überblattung und Verzapfung
- Fußboden mit Dielen und Unterkonstruktion
 (Nur in Verbindung mit Fundamentrahmen möglich)
- Wandelement geschlossen, H = 180 cm und 80 cm
 Wandelement mit Rankgitter, H = 180 cm und 80 cm
 (Nur in Verbindung mit Fundamentrahmen möglich)
- Zusätzliche Pfosten
 (Bei der Bestellung von Fundamentrahmen sind der Rahmen und zusätzlich bestellte Pfosten mit Verzapfung! Ohne Fundamentrahmen sind zusätzliche Pfosten gerade abgeschnitten.)
- Kupferhaube mit Kugel
 (Bei quadratischem und 6-/8-Eck-Modell mit einer Kugel, bei Rechteck- und Oval-Modell mit zwei Kugeln)
- Schindeleindeckung
 siehe Seite 12
- Mögliche Option: Vorgeölt mit BHB HolzÖl-Natur

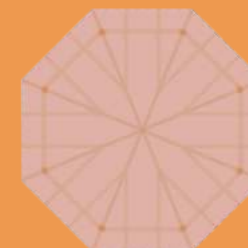

Abb.
 Konstruktion
 ohne Fundamentrahmen

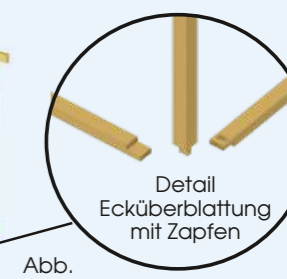
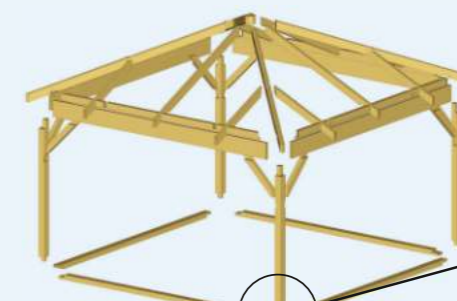

Detail
 Ecküberblattung
 mit Zapfen
 Abb.
 Konstruktion
 mit Fundamentrahmen

Alle Grundrissmaße sind Wandaußenmaße. Die dargestellten Zeichnungen entsprechen keinem Maßstab. Die Modelle auf diesen Seiten werden im Rohzustand geliefert (ungestrichen, ohne Dacheindeckung). Bilder auf diesen Seiten können Sonderzubehör zeigen, das im Lieferumfang nicht enthalten ist.

Schau
mal
rein!



HELENA 12-70 Z

Dachform: Zeltdach
Durchmesser: 700 cm
Seitenwandhöhe: 268 cm, Firsthöhe: 525 cm
Dachüberstand Umlaufend: 50 cm, Dachneigung: 30 °
Dachfläche: 58,5 m²
Optionales Zubehör: 12 x Pfostenanker höhenverstellbar: PFA-01, Kupferhaube

ID 756



HELENA 12-50 Z

Dachform: Zeltdach
 Wandstärke: 58 mm
 Durchmesser: 500 cm
 Seitenwandhöhe: 250 cm
 Dachüberstand Umlaufend: 40 cm, Dachneigung: 29 °
 Optionales Zubehör: 12 x Pfostenanker höhenverstellbar: PFA-01
 Wetterhahn, Kupferschindeln und Kupferrinne bauseits

ID 1412





ID 47

HELENA 45 Z
 Dachform: Zeltdach
 Wandstärke: 28 mm
 Durchmesser: 450 cm
 Seitenwandhöhe: 210 cm, Firsthöhe: 343 cm
 Dachüberstand Umlaufend: 50 cm, Dachneigung: 28 °
 Fenster: 3 x DF 122 x 138
 Optionales Zubehör: 13 x Schindelpaket, Kupferhaube
 Metallrinne bauseits



ID 23

HELENA 3040 S
 Dachform: Schmetterlingsdach
 Wandstärke: 25 mm, Wandaußenmaß (B/T): 300 x 400 cm
 Firsthöhe: 275 cm
 Dachneigung: 4 °
 Umbauter Raum: 37 m³, Wandfläche: 21 m², Dachfläche: 20,8 m²
 Optionales Zubehör: 1 x Fallrohrset: F2 (Special)
 1 x EPDM Folie: EPDM-0096



HELENA 4040 Z
 Dachform: Zeltdach
 Wandaußenmaß (B/T): 400 x 400 cm
 Seitenwandhöhe: 230 cm, Firsthöhe: 330 cm
 Dachüberstand Umlaufend: 30 cm, Dachneigung: 25 °
 Umbauter Raum: 53 m³, Dachfläche: 23 m²
 Optionales Zubehör: 1 x Dachrinne: 343B, 11 x Schindelpaket, Kupferhaube



ID 24



ID 431

HELENA 6-35 Z
 Dachform: Zeltdach
 Durchmesser: 350 cm
 Seitenwandhöhe: 224 cm, Firsthöhe: 318 cm
 Dachüberstand Umlaufend: 40 cm, Dachneigung: 28 °
 Umbauter Raum: 28 m³, Dachfläche: 16 m²
 Optionales Zubehör: 1 x Dachrinne: 343B, 9 x Schindelpaket, Kupferhaube

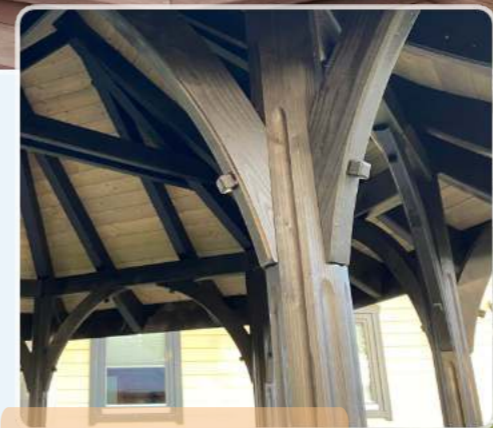

HELENA 8-35 Z
 Dachform: Zeltdach
 Durchmesser: 350 cm
 Dachneigung: 40 °
 Optionales Zubehör: Kupferhaube

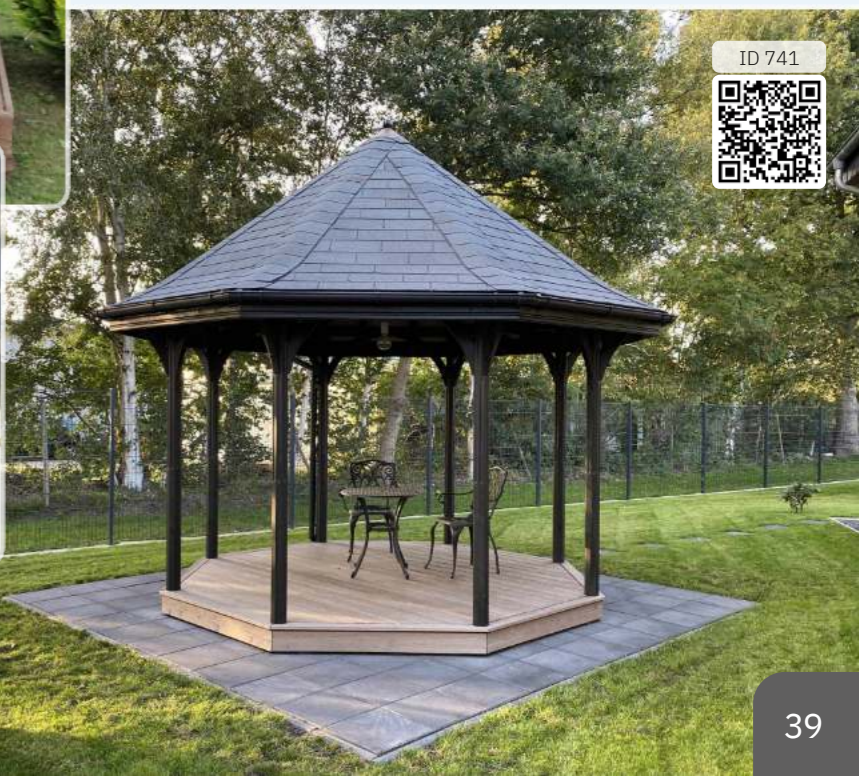

ID 741



HELENA 4545 Z
 Dachform: Zeltdach
 Wandstärke: 28 mm, Wandaußenmaß (B/T): 450 x 450 cm
 Wandhöhe Hinten: 368 cm
 Dachüberstand Umlaufend: 30 cm, Dachneigung: 25 °
 Umbauer Raum: 60 m³, Wandfläche: 22 m², Dachfläche: 29 m²
 Optionales Zubehör: 1 x Dachrinne: 346B, 14 x Schindelpaket

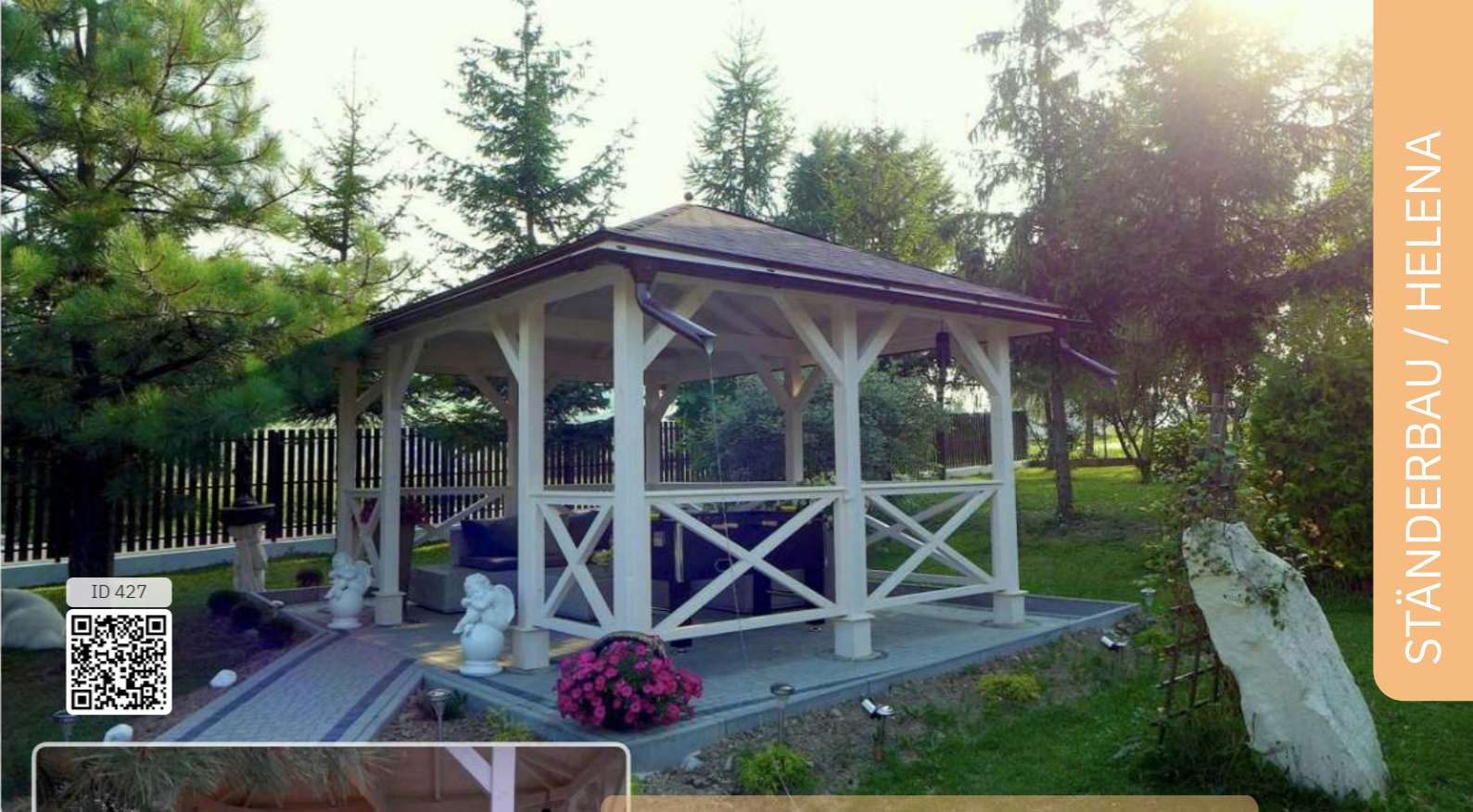

HELENA 3548 W

Dachform: Walmdach
 Wandaußenmaß (B/T): 350 x 480 cm
 Seitenwandhöhe: 226 cm, Firsthöhe: 314 cm
 Dachüberstand Umlaufend: 30 cm, Dachneigung: 25 °
 Umbauer Raum: 52 m³, Dachfläche: 25 m²
 Optionales Zubehör: 1 x Dachrinne: 343B, 12 x Schindelpaket, Kupferhaube



HELENA 4254 S mit CARA Anbau

Dachform: Satteldach
 Wandstärke: 28 mm, Wandaußenmaß (B/T): 420 x 535 cm
 Seitenwandhöhe: 224 cm, Firsthöhe: 351 cm
 Dachüberstand Umlaufend: 30 cm, Dachneigung: 29 °
 Umbauer Raum: 90 m³, Wandfläche: 15 m², Dachfläche: 50 m²
 Türen: DT 160 x 200, Fenster: DF 160 x 98
 Optionales Zubehör: 22 x Schindelpaket



HELENA 7-35 Z

Dachform: Zeltdach
 Durchmesser: 350 cm
 Seitenwandhöhe: 224 cm, Firsthöhe: 318 cm
 Dachüberstand Umlaufend: 40 cm, Dachneigung: 28 °
 Umbauer Raum: 28 m³, Dachfläche: 16 m²
 Optionales Zubehör: 1 x Dachrinne: 343B, 9 x Schindelpaket, Kupferhaube





ID 429



HELENA 10-60 Z
 Dachform: Zeltdach
 Durchmesser: 600 cm
 Seitenwandhöhe: 225 cm, Firsthöhe: 460 cm
 Dachüberstand Umlaufend: 40 cm, Dachneigung: 28 °
 Umbauter Raum: 117 m³, Dachfläche: 41 m²
 Optionales Zubehör: 21 x Schindelpaket



HELENA CE 28-3030 Z
 Dachform: Zeltdach
 Wandaußenmaß (B/T): 300 x 300 cm
 Seitenwandhöhe: 231 cm, Firsthöhe: 345 cm
 Dachüberstand Umlaufend: 30 cm, Dachneigung: 25 °
 Umbauter Raum: 24 m², Dachfläche: 15 m²
 Optionales Zubehör: 1 x Dachrinne: 342B, 8 x Schindelpaket



ID 430



ID 30



BIKEPORT 14
 Dachform: Schmetterlingsdach
 Wandaußenmaß (B/T): 340 x 240 cm
 Seitenwandhöhe: 200 cm, Firsthöhe: 243 cm
 Dachüberstand (V/H/L/R): 95, 95, 30, 30 cm, Dachneigung: 10 °
 Optionales Zubehör: 1 x Fallrohrset: F2, 1 x EPDM Folie: EPDM-0010

BIKEPORT 2 - PLUS
 Dachform: Pultdach
 Wandaußenmaß (B/T): 338 x 170 cm
 Firsthöhe: 257 cm
 Dachüberstand (V/H/L/R): 30, 0, 30, 50 cm, Dachneigung: 4 °



ID 763





CARPORT BUTTERFLY
 Dachform: Schmetterlingsdach
 Wandst.: 28 mm, Wandaußenmaß (B/T): 1328 / 674 x 569 / 335 cm
 Firsthöhe: 394 cm
 Dachüberstand Umlaufend: 30 cm, Dachneigung: 10 °
 Türen: 250 x 250; 240 x 238,7, Fenster: 255,5 x 40; 2 x 44,5 x 170
 Optionales Zubehör: 1 x Dachrinne: 304B, 2 x Fallrohrset: F2



CARPORT PRESTIGE 5950 S
 Dachform: Satteldach
 Wandstärke: 28 mm, Wandaußenmaß (B/T): 596 x 506 cm
 Seitenwandhöhe: 230 cm, Firsthöhe: 387 cm
 Dachüberstand Umlaufend: 30 cm, Dachneigung: 22 °
 Umbauer Raum: 93,6 m³, Wandfläche: 42,5 m²
 Optionales Zubehör: 1 x Dachrinne: 323Bx, 16 x Schindelpaket



CARPORT CICERO 5750 F + 3027 AN
 Dachform: Flachdach
 Wandstärke: 45 mm, Wandaußenmaß (B/T): 567 x 500 cm
 Wandhöhe Vorne: 263 cm
 Wandhöhe Hinten: 258 cm
 Dachüberstand (V/H/L/R): 70, 20, 20, 20 cm, Dachneigung: 1 °
 Umbauer Raum: 118 m³, Dachfläche: 47 m²
 Türen: DT 150 x 186, Fenster: EF 75 x 88
 Optionales Zubehör: 2 x Fallrohrset: F2, 1 x EPDM Folie: EPDM-0155





CARPORT STRATO 4530 P

Dachform: Pultdach
 Wandaußenmaß (B/T): 450 x 300 cm
 Seitenwandhöhe: 219 cm, Firsthöhe: 280 cm
 Dachüberstand (V/H/L/R): 80, 20, 20, 20 cm
 Umbauter Raum: 45,6 m³, Dachfläche: 19 m²
 Optionales Zubehör: 1 x Dachrinne: 323Bx

ID 437



CARPORT REIHE 15055 F

Dachform: Flachdach
 Wandaußenmaß (B/T): 1500 x 550 cm
 Wandhöhe Vorne: 260 cm
 Wandhöhe Hinten: 234 cm
 Dachüberstand (V/H/L/R): 45, 45, 30, 30 cm, Dachneigung: 1°
 Umbauter Raum: 206,8 m³, Dachfläche: 96 m²
 Optionales Zubehör: 5 x Fallrohrset: F1

ID 442



CARPORT CARO 6835 F + 1835 AN

Dachform: Flachdach
 Wandstärke: 25 / 28 mm, Wandaußenmaß (B/T): 680 x 350 cm
 Wandhöhe Vorne: 248 cm
 Wandhöhe Hinten: 242 cm
 Dachüberstand Umlaufend: 30 cm, Dachneigung: 1°
 Umbauter Raum: 59 m³, Wandfläche: 35 m², Dachfläche: 31 m²
 Türen: DT 156 X 200, Fenster: EF 180 X 40
 Optionales Zubehör: 1 x Fallrohrset: F2, 1 x EPDM Folie: EPDM-0077



ID 439



CARPORT DUO 8041 F

Dachform: Flachdach
 Wandaußenmaß (B/T): 800 x 414 cm
 Wandhöhe Vorne: 238 cm
 Wandhöhe Hinten: 232 cm
 Dachüberstand (V/H/L/R): 143, 43 / 103, 25, 60 cm, Dachneigung: 1°
 Umbauter Raum: 86,7 m³, Dachfläche: 61 m²
 Optionales Zubehör: 3 x Fallrohrset: F1, 1 x EPDM Folie: EPDM-0157



ID 443



CARPORT SMART 2851 P

Dachform: Pultdach
 Wandaußenmaß (B/T): 278 x 508 cm
 Seitenwandhöhe: 213 cm, Firsthöhe: 260 cm
 Dachüberstand (V/H/L/R): 0, 39, 25, 0 cm, Dachneigung: 3°
 Umbauter Raum: 53 m³, Dachfläche: 32 m²
 Optionales Zubehör: 1 x Dachrinne: 303B

ID 440



CARPORT TRIANGLE 3052 S

Dachform: Satteldach
 Wandaußenmaß (B/T): 304 x 516 cm
 Seitenwandhöhe: 220 cm, Firsthöhe: 320 cm
 Dachüberstand (V/H/L/R): 67, 67, 53, 53 cm, Dachneigung: 30°
 Umbauter Raum: 43,3 m³, Dachfläche: 31,5 m²
 Optionales Zubehör: 1 x Dachrinne: 324B, 12 x Schindelpaket

ID 445



CARPORT LINEA 3060 F

Dachform: Flachdach
 Wandaußenmaß (B/T): 300 x 600 cm
 Seitenwandhöhe: 230 cm
 Dachüberstand Umlaufend: 20 cm
 Umbauter Raum: 45,6 m³, Dachfläche: 22 m²
 Optionales Zubehör: 1 x Fallrohrset: F1, 1 x EPDM Folie: EPDM-0049



ID 441



GARAGE MOTO 1825 F

Dachform: Flachdach
 Wandstärke: 28 mm, Wandaußenmaß (B/T): 180 x 250 cm
 Wandhöhe Vorne: 187 cm
 Wandhöhe Hinten: 182 cm
 Dachüberstand (V/H/L/R): 60, 0, 60 - 20, 0 cm, Dachneigung: 1°
 Umbauter Raum: 9 m³, Wandfläche: 16 m², Dachfläche: 7 m²
 Türen: DT 159 x 165
 Optionales Zubehör: 1 x EPDM Folie: EPDM-0034



ID 448





ID 762



CARPORT CARA EASY 6582 F

Dachform: Flachdach
 Wandstärke: 28 mm, Wandaußenmaß (B/T): 650 x 821 cm
 Seitenwandhöhe: 213 cm, Firsthöhe: 247,8 cm
 Dachneigung: 1 °
 Türen: ET 90 x 200, ST 179,5 x 200, Fenster: FF 200 x 40
 Optionales Zubehör: 2 x Fallrohrset: F2, 1 x EPDM Folie: EPDM-0153



ID 29



GARAGE CARA EASY PRIMO UNO 4550 S

Dachform: Satteldach
 Wandstärke: 28 mm, Wandaußenmaß (B/T): 450 x 500 cm
 Seitenwandhöhe: 240 cm, Firsthöhe: 340 cm
 Dachüberstand Umlaufend: 30 cm, Dachneigung: 22 °
 Umbauter Raum: 58 m³, Wandfläche: 35 m², Dachfläche: 32 m²
 Türen: 350 x 212,5, Fenster: FF 204,6 x 82,7
 Optionales Zubehör: 1 x Dachrinne: 323Bx, 13 x Schindelpaket



GARAGE CARA EASY PRIMO 7257 S

Dachform: Satteldach
 Wandstärke: 28 mm, Wandaußenmaß (B/T): 720 x 570 cm
 Seitenwandhöhe: 240 cm, Firsthöhe: 397 cm
 Dachüberstand Umlaufend: 30 cm, Dachneigung: 22 °
 Umbauter Raum: 115 m³, Wandfläche: 77 m², Dachfläche: 52 m²
 Türen: ET 100 x 213, Fenster: 3 x EF 96,4 x 40, 2 x FF 96,4 ...
 Optionales Zubehör: 1 x Dachrinne: 324B, 22 x Schindelpaket



ID 446





ID 450



GARAGE NORDIC 3876 S/W
 Dachform: Satteldach
 Wandaußenmaß (B/T): 380 x 760 cm
 Seitenwandhöhe: 230 cm, Firsthöhe: 290 cm
 Dachüberstand (V/H/L/R): 40, 40, 30, 30 cm, Dachneigung: 18 °
 Umbauter Raum: 72 m³, Dachfläche: 39 m²
 Türen: ET 2 x 88 x 186, DT 240 x 213, Fenster: EF 75 x 88
 Optionales Zubehör: 1 x Dachrinne: 325B, 16 x Schindelpaket



ID 447



GARAGE BELLEVUE 7266 W
 Dachform: Walmdach
 Wandstärke: 28 mm, Wandaußenmaß (B/T): 720 x 660 cm
 Seitenwandhöhe: 269 cm, Firsthöhe: 487 cm
 Dachüberstand (V/H/L/R): 24, 24, 40, 40 cm, Dachneigung: 30 / 52 °
 Umbauter Raum: 231 m³, Wandfläche: 73 m², Dachfläche: 73 m²
 Türen: ET 99 x 210, DT 460 x 210, Fenster: DF 133 x 112
 Optionales Zubehör: 1 x Dachrinne: 347B, 34 x Schindelpaket



GARAGE ELEGANCE 5692 P + 328 SD
 Dachform: Pultdach
 Wandstärke: 25 mm, Wandaußenmaß (B/T): 560 x 920 cm
 Wandhöhe Vorne: 280 cm
 Wandhöhe Hinten: 242 cm
 Dachüberstand (V/H/L/R): 100, 60, 20, 55 cm, Dachneigung: 4 °
 Umbauter Raum: 191,2 m³, Wandfläche: 64,5 m², Dachfläche: 94,5 m²
 Türen: 2 x DT 250 x 218, ET 134 x 218, Fenster: 4 x EF 150 x 60



ID 451

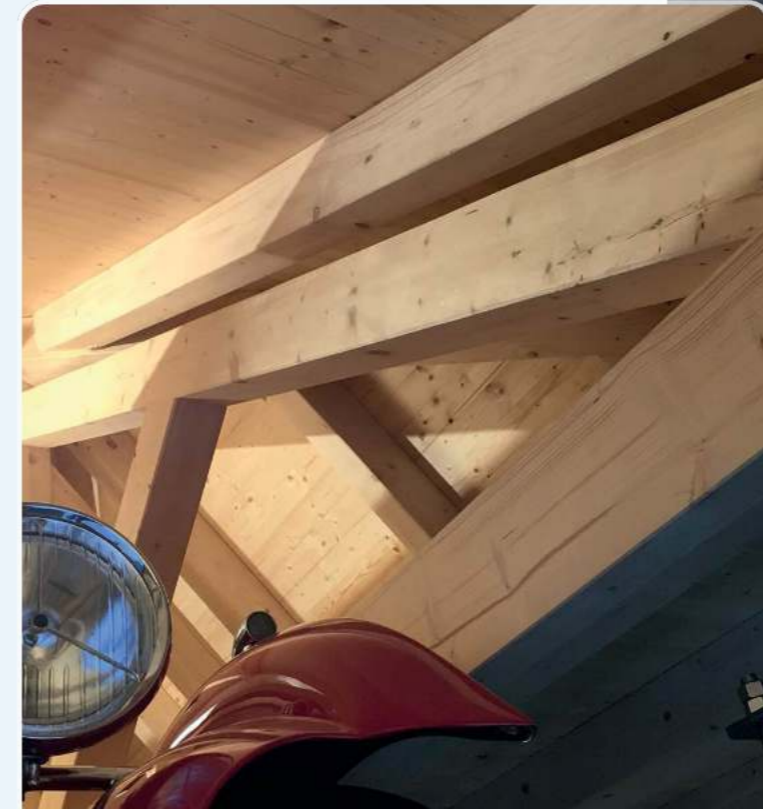



GARAGE PREMIUM 5890 S
 Dachform: Satteldach
 Wandstärke: 45 mm, Wandaußenmaß (B/T): 580 x 900 cm
 Seitenwandhöhe: 260 cm, Firsthöhe: 445 cm
 Dachüberstand Umlaufend: 40 cm, Dachneigung: 30 °
 Umbauter Raum: 180 m³, Wandfläche: 57 m², Dachfläche: 74 m²
 Türen: DT 240 x 213, Fenster: 2 x EF 88 x 88
 Optionales Zubehör: 1 x Dachrinne: 325Bx, 29 x Schindelpaket



GARAGE CARA 7282 S
 Dachform: Satteldach
 Wandstärke: 28 mm, Wandaußenmaß (B/T): 720 x 820 cm
 Seitenwandhöhe: 254 cm, Firsthöhe: 517 cm
 Dachüberstand Umlaufend: 50 cm, Dachneigung: 31 °
 Türen: 2 x DT 250 x 218, ET 110 x 210, Fenster: 2 x EF 98 x 98, 2 x FF 98 x ...





ID 457



GARAGE PICCOLO 3030 S

Dachform: Satteldach
 Wandstärke: 33 mm, Wandaußenmaß (B/T): 300 x 300 cm
 Seitenwandhöhe: 231 cm, Firsthöhe: 279 cm
 Dachüberstand Umlaufend: 20 cm, Dachneigung: 18 °
 Umbauter Raum: 23 m³, Wandfläche: 31,5 m², Dachfläche: 12 m²
 Türen: DT 240 x 213, Fenster: DF 110 x 88
 Optionales Zubehör: 1 x Dachrinne: 322B, 5 x Schindelpaket



ID 453



GARAGE HANSA 6080 S + 130 SD

Dachform: Satteldach
 Wandstärke: 70 mm, Wandaußenmaß (B/T): 600 x 800 cm
 Seitenwandhöhe: 245 cm, Firsthöhe: 340 cm
 Dachüberstand (V/H/L/R): 100, 200, 70, 130 cm, Dachneigung: 18 °
 Umbauter Raum: 192 m³, Wandfläche: 78,8 m², Dachfläche: 96 m²
 Türen: 2 x DT 240 x 213, DT 160 x 200, Fenster: 2 x DF 140 x 98
 Optionales Zubehör: 1 x Dachrinne: 326B, 37 x Schindelpaket



BUSSTOP

Dachform: Satteldach
 Wandstärke: 70 mm, Wandaußenmaß (B/T): 250 x 200 cm
 Seitenwandhöhe: 218 cm
 Dachüberstand Umlaufend: 30 cm, Dachneigung: 15 °
 Optionales Zubehör: 1 x Dachrinne: 421B, 4 x Schindelpaket



ID 779



GARAGE INVERNESS 6060 S

Dachform: Satteldach
 Wandstärke: 58 mm, Wandaußenmaß (B/T): 600 x 600 cm
 Seitenwandhöhe: 231 cm, Firsthöhe: 327 cm
 Dachüberstand (V/H/L/R): 70, 30, 30, 30 cm, Dachneigung: 18 °
 Umbauter Raum: 110 m³, Wandfläche: 71,4 m², Dachfläche: 48,6 m²
 Türen: 2 x DT 240 x 213, ET 88 x 186, Fenster: EF 98 x 98
 Optionales Zubehör: 1 x Dachrinne: 324B, 19 x Schindelpaket



ID 454





ID 455



GARAGE BELLISSIMO 4050 S + 200 SD

Dachform: Satteldach
 Wandstärke: 45 mm, Wandaußenmaß (B/T): 400 x 500 cm
 Seitenwandhöhe: 231 cm, Firsthöhe: 295 cm
 Dachüberstand (V/H/L/R): 120, 20, 200, 30 cm, Dachneigung: 18 °
 Umbauter Raum: 70 m³, Wandfläche: 46,8 m², Dachfläche: 43 m²
 Türen: DT 240 x 213, Fenster: EF 88 x 88
 Optionales Zubehör: 1 x Dachrinne: 324B, 17 x Schindelpaket

GARAGE BELLISSIMO 4050 S + 200 SD V2

Dachform: Satteldach
 Wandstärke: 45 mm, Wandaußenmaß (B/T): 400 x 500 cm
 Seitenwandhöhe: 231 cm, Firsthöhe: 295 cm
 Dachüberstand (V/H/L/R): 120, 20, 200, 30 cm, Dachneigung: 18 °
 Umbauter Raum: 70 m³, Wandfläche: 46,8 m², Dachfläche: 43 m²
 Türen: DT 240 x 213, Fenster: ET 88 x 88
 Optionales Zubehör: 1 x Dachrinne: 324B, 17 x Schindelpaket



ID 456



ID 458



GARAGE MOLTO GRANDE 10590-DPD

Dachform: Doppelpultdach
 Wandstärke: 70 mm, Wandaußenmaß (B/T): 1050 x 904 cm
 Seitenwandhöhe: 204 / 298 cm, Firsthöhe: 482 cm
 Dachüberstand Umlaufend: 30 cm, Dachneigung: 16 °
 Umbauter Raum: 367 m³, Wandfläche: 139 m², Dachfläche: 127 m²
 Türen: DT 200 x 200, DT 160 x 200, ..., Fenster: EF 98 x 98, 4 x EF 140 x 140
 Optionales Zubehör: 1 x Dachrinne: 325Bx, 49 x Schindelpaket



GARAGE PROVENCE 60145 S

Dachform: Satteldach
 Wandstärke: 70 mm, Wandaußenmaß (B/T): 600 x 1454,60 cm
 Seitenwandhöhe: 258,4 cm, Firsthöhe: 397,1 cm
 Dachüberstand Umlaufend: 30 cm, Dachneigung: 25 °
 Türen: 5 x DT 240 x 213, ET 98 x 200, Fenster: 2 x EF 105 x 94
 Optionales Zubehör: 1 x Dachrinne: 326B, K5B, 44 x Schindelpaket



ID 773





BLOCKBOHLENHÄUSER

INDIVIDUELL UND MASSGESCHNEIDERT!

Mit unseren traditionell gefertigten Modellen in Blockbohlenbauweise teilen Sie Ihren Garten ganz neu ein. Egal ob Sie sich eine neue Wohlfühloase schaffen, oder einfach nur Ihre Gartenutensilien zweckmäßig lagern wollen, mit einem BHB Gartenhaus können Sie auch beides kombinieren. Wir inspirieren Sie gerne und helfen Ihnen bei der Umsetzung Ihrer Ideen.

Alle Modelle zeichnen sich durch eine sehr hohe Fertigungsqualität aus. Diese präzise Maschinenfertigung kommt einem äußerst einfachen Aufbau zu Gute. Vom klassischen Gartenhaus über Freizeit-, 5-Eck- und Wohnhäuser bis hin zu Garagen und Carports stellen wir alles individuell nach Ihren Wünschen aus ausgesuchten Hölzern her. Sie können sich natürlich auch ganz einfach für ein Modell aus diesem Katalog entscheiden.

Die nachfolgenden Seiten zeigen Ihnen einige der zahlreichen Möglichkeiten, wie sich unsere Modelle in den verschiedensten Situationen eingliedern.



MERKMALE UNSERER BLOCKBOHLENHÄUSER

Bei 28 mm und 33 mm Wandstärke

- Hohe Stabilität und Winddichtheit durch Chaletfräsung bei allen Eckverbindungen
- Problemlose Montage und hohe Standfestigkeit
- Dachbalken 80 x 160 mm ab einer Wandstärke von 33 mm
- 19 cm hohe Schirmbretter zum Schutz der Pfettenköpfe an der Giebelseite (ab 33 mm WS)
- Imprägnierte Holzbalken-Bodenlager 60 x 80 mm ab einer Wandstärke von 33 mm
- 19 mm Nut- und Federbretter für Boden und Dachschalung
- Inklusive Sockelleisten
- Einzel- oder Doppeltür aus Leimholz (beidseitig beschlagen)
- Verstellbare Türbänder
- Türen und Fenster mit Echtglas und Gummidichtung sowie eloxierte Aluminiumdrücker
- Einzel Fenster und Doppelfenster mit Dreh-/Kippbeschlag
- Dacheindeckung mit Dachpappe und Dachschindeln empfohlen
- Die Scheiben sind aus Echtglas und beidseitig einsilikonisiert
- NEU** * 28 mm Wandschalung in Nordischer Fichte und Sibirischer Lärche lieferbar

Extra ab 45 mm Wandstärke

- Spezielle Profile mit konischer Doppelnut und -feder für noch höhere Standfestigkeit
- Bodendielen 21 mm, Bodenlager 60/80 mm und Dachbalken mind. 80/160 mm stark
- Fenster aus Leimholz (68 mm) und Isolierverglasung mit Gummidichtung
- Deutsche Marken-Einhand-Dreh-/Kippbeschläge sowie Doppelfalz
- Doppeltür aus Leimholz (beidseitig beschlagen)
- NEU** Tiroler Schloß (Schwalbenschwanz) Verbindung (nur rechtwinklige Bauweise möglich) »

Generelle Angaben

- Alle Modelle können mit Sattel-, Walm-, Pult-, Doppelpult- und Flachdach gefertigt werden.
- Dreh-/Kippfenster im Türflügel auf Wunsch gegen Aufpreis erhältlich
- Blende wahlweise geschweift oder gerade (bei Bestellung angeben)
- Dacheindeckung mit Dachpappe und Bitumenschindeln empfohlen (Zubehör)
- Optional mit BHB HolzÖl-Natur vorgrundiert (Farbauswahl unter Zubehör Farbe)
- Mehrfachverriegelungen (3- oder 5-fach) bei Türhöhen von 200 cm möglich und empfehlenswert

MÖGLICHE WANDSTÄRKEN:

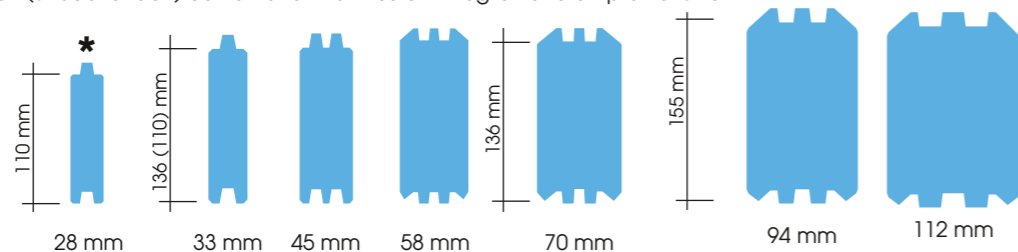

NEU 28 mm Wandschalungen sowie Türen und Fenster in nordischer Fichte und sibirischer Lärche erhältlich. Die Konstruktionshölzer weiterhin nur nordischer Fichte.

NEU Tiroler Schloß Verbindung



MÖGLICHE OPTIONEN:



Schlepptdach links / rechts



Vordach offen / geschlossen



Anbau geschlossen links / rechts / hinten



Blumenkästen in versch. Größen



Fenster mit o. ohne Klappläden



BHB Natur-Öl fertig vorgeölt



Schindeln in versch. Farben



Terrasse

MÖGLICHE DACHVARIANTEN:



Satteldach



Pultdach/Doppelpultdach



Flachdach



Walmdach

**OSLO - SCHLEPPDACH**

Dachform: Satteldach
 Wandstärke: 28 mm, Wandaußenmaß (B/T): 250 x 250 cm
 Seitenwandhöhe: 198 cm, Firsthöhe: 232 cm
 Dachüberstand (V/H/L/R): 70, 20, 130, 30 cm, Dachneigung: 15 °
 Umbauter Raum: 18 m³, Wandfläche: 22,3 m², Dachfläche: 14 m²
 Türen: DT 150 x 186
 Optionales Zubehör: 1 x Dachrinne: 421Bx, 6 x Schindelpaket

ID 460



ID 461

**MALMÖ**

Dachform: Satteldach

Wandstärke: 28 mm, Wandaußenmaß (B/T): 300 x 300 cm
 Seitenwandhöhe: 198 cm, Firsthöhe: 238 cm
 Dachüberstand (V/H/L/R): 70, 20, 30, 130 cm, Dachneigung: 15 °
 Umbauter Raum: 25 m³, Wandfläche: 26,7 m², Dachfläche: 19 m²
 Türen: ET 88 x 186, Fenster: EF 75 x 88
 Optionales Zubehör: 1 x Dachrinne: 322B, 8 x Schindelpaket



ID 462

**OSLO**

Dachform: Satteldach
 Wandstärke: 28 mm, Wandaußenmaß (B/T): 250 x 250 cm
 Seitenwandhöhe: 198 cm, Firsthöhe: 232 cm
 Dachüberstand (V/H/L/R): 70, 20, 30, 30 cm, Dachneigung: 15 °
 Umbauter Raum: 13,3 m³, Wandfläche: 22,3 m², Dachfläche: 11 m²
 Türen: DT 150 x 186
 Optionales Zubehör: 1 x Dachrinne: 421Bx, 5 x Schindelpaket



ID 464

**BERGEN**

Dachform: Satteldach

Wandstärke: 28 mm, Wandaußenmaß (B/T): 200 x 200 cm
 Seitenwandhöhe: 198 cm, Firsthöhe: 225 cm
 Dachüberstand (V/H/L/R): 30, 20, 30, 30 cm, Dachneigung: 15 °
 Umbauter Raum: 8,4 m³, Wandfläche: 18 m², Dachfläche: 7 m²
 Türen: ET 88 x 186
 Optionales Zubehör: 1 x Dachrinne: 420B, 3 x Schindelpaket



ID 464



ID 470

**ASHFORD**

Dachform: Pultdach
 Wandstärke: 28 mm, Wandaußenmaß (B/T): 200 x 250 cm
 Wandhöhe Vorne: 217 cm
 Wandhöhe Hinten: 203,5 cm
 Dachüberstand (V/H/L/R): 50, 30, 30, 30 cm, Dachneigung: 4 °
 Umbauter Raum: 10,5 m³, Wandfläche: 20,3 m², Dachfläche: 9 m²
 Türen: DT 150 x 197, Fenster: EF 100 x 40
 Optionales Zubehör: 1 x Dachrinne: 401Bx, 1 x EPDM Folie: EPDM-0035

**SCHÖNEBERG**

Dachform: Pultdach

Wandstärke: 28 mm, Wandaußenmaß (B/T): 160 x 300 cm
 Wandhöhe Vorne: 231 cm
 Wandhöhe Hinten: 215 cm
 Dachüberstand (V/H/L/R): 30, 20, 30, 30 cm, Dachneigung: 6 °
 Umbauter Raum: 13 m³, Wandfläche: 24 m², Dachfläche: 8 m²
 Türen: DT 150 x 197, Fenster: EF 100 x 45
 Optionales Zubehör: 1 x Dachrinne: 402B, 1 x EPDM Folie: EPDM-0038

ID 471



ID 472

**TEGEL**

Dachform: Pultdach
 Wandstärke: 28 mm, Wandaußenmaß (B/T): 200 x 400 cm
 Seitenwandhöhe: 198 cm, Firsthöhe: 220 cm
 Dachüberstand (V/H/L/R): 30, 20, 20, 20 cm, Dachneigung: 6 °
 Umbauter Raum: 17,6 m³, Wandfläche: 28,4 m², Dachfläche: 11 m²
 Türen: DT 150 x 186
 Optionales Zubehör: 1 x Dachrinne: 402Bx, 1 x EPDM Folie: EPDM-0011



ID 475

**MANCHESTER**

Dachform: Tonnendach

Wandstärke: 28 mm, Wandaußenmaß (B/T): 250 x 550 cm
 Seitenwandhöhe: 231 cm, Firsthöhe: 264 cm
 Dachüberstand Umlaufend: 30 cm, Dachneigung: 36 °
 Dachfläche: 21 m²
 Türen: ET 88 x 186
 Optionales Zubehör: 1 x Dachrinne: 401Bx, 9 x Schindelpaket



ID 475





SMOKEY

Dachform: Flachdach
 Wandstärke: 28 mm, Wandaußenmaß (B/T): 250 x 400 cm
 Seitenwandhöhe: 231 cm
 Dachüberstand (V/H/L/R): 520, 20, 20, 20 cm
 Umbauter Raum: 72 m³, Dachfläche: 30 m²
 Optionales Zubehör: 2 x Fallrohrset: F1, 1 x EPDM Folie: EPDM-0187



ID 491



SANI

Dachform: Satteldach
 Wandstärke: 28 mm, Wandaußenmaß (B/T): 380 x 240 cm
 Seitenwandhöhe: 209 cm
 Dachneigung: 18 °
 Türen: 2 x ET 88 x 186



ID 1406



ID 474



SYLT

Dachform: Flachdach
 Wandstärke: 28 mm, Wandaußenmaß (B/T): 320 x 320 cm
 Seitenwandhöhe: 226 cm, Firsthöhe: 237 cm
 Dachüberstand Umlaufend: 30 cm, Dachneigung: 2 °
 Umbauter Raum: 33 m³, Wandfläche: 37 m², Dachfläche: 14 m²
 Türen: DT 150 x 186, Fenster: 2 x EF 50 x 147
 Optionales Zubehör: 1 x Fallrohrset: F1, 1 x EPDM Folie: EPDM-0064



ID 467



BIRMINGHAM

Dachform: Satteldach
 Wandstärke: 28 mm, Wandaußenmaß (B/T): 250 x 250 cm
 Seitenwandhöhe: 209 cm, Firsthöhe: 242 cm
 Dachüberstand (V/H/L/R): 25, 25, 30, 30 cm, Dachneigung: 15 °
 Umbauter Raum: 33 m³, Wandfläche: 37 m², Dachfläche: 19 m², Türen: DT 150 x 186
 Optionales Zubehör: 1 x Dachrinne: 323Bx, 8 x Schindelpaket

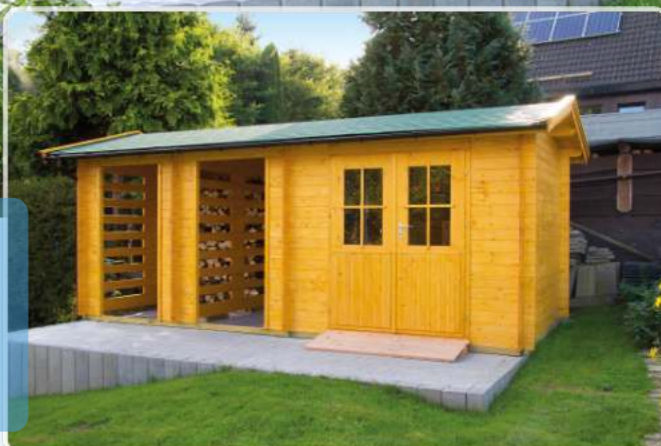

MYKONOS

Wandschalung: Lärche, Dachform: Satteldach
 Wandstärke: 28 mm, Wandaußenmaß (B/T): 200 x 180 cm
 Seitenwandhöhe: 220 cm, Firsthöhe: 290 cm
 Dachüberstand (V/H/L/R): 20, 10, 15, 30 cm, Dachneigung: 16 / 30 °
 Türen: DT 150 x 200, ET 80 x 200, Fenster: EF 88 x 88
 Optionales Zubehör: 1 x Dachrinne: 322B, 5 x Schindelpaket



ID 1397



**WISMAR**

Dachform: Tonnendach
 Wandstärke: 33 mm, Wandaußenmaß (B/T): 330 x 330 cm
 Seitenwandhöhe: 218 cm, Firsthöhe: 264 cm
 Dachüberstand Umlaufend: 25 cm
 Umbauter Raum: 26,5 m³, Wandfläche: 33 m², Dachfläche: 16 m²
 Türen: DT 150 x 186
 Optionales Zubehör: 1 x Dachrinne: 322B, 7 x Schindelpaket



ID 476

**ERDING**

Dachform: Tonnendach
 Wandstärke: 33 mm, Wandaußenmaß (B/T): 500 x 250 cm
 Seitenwandhöhe: 231 cm, Firsthöhe: 270 cm
 Dachüberstand (V/H/L/R): 50, 30, 60, 60 cm
 Umbauter Raum: 32,5 m³, Wandfläche: 105 m², Dachfläche: 21,5 m²
 Türen: ET 88 x 200, DT 150 x 200
 Optionales Zubehör: 1 x Dachrinne: 421Bx, 9 x Schindelpaket

ID 477

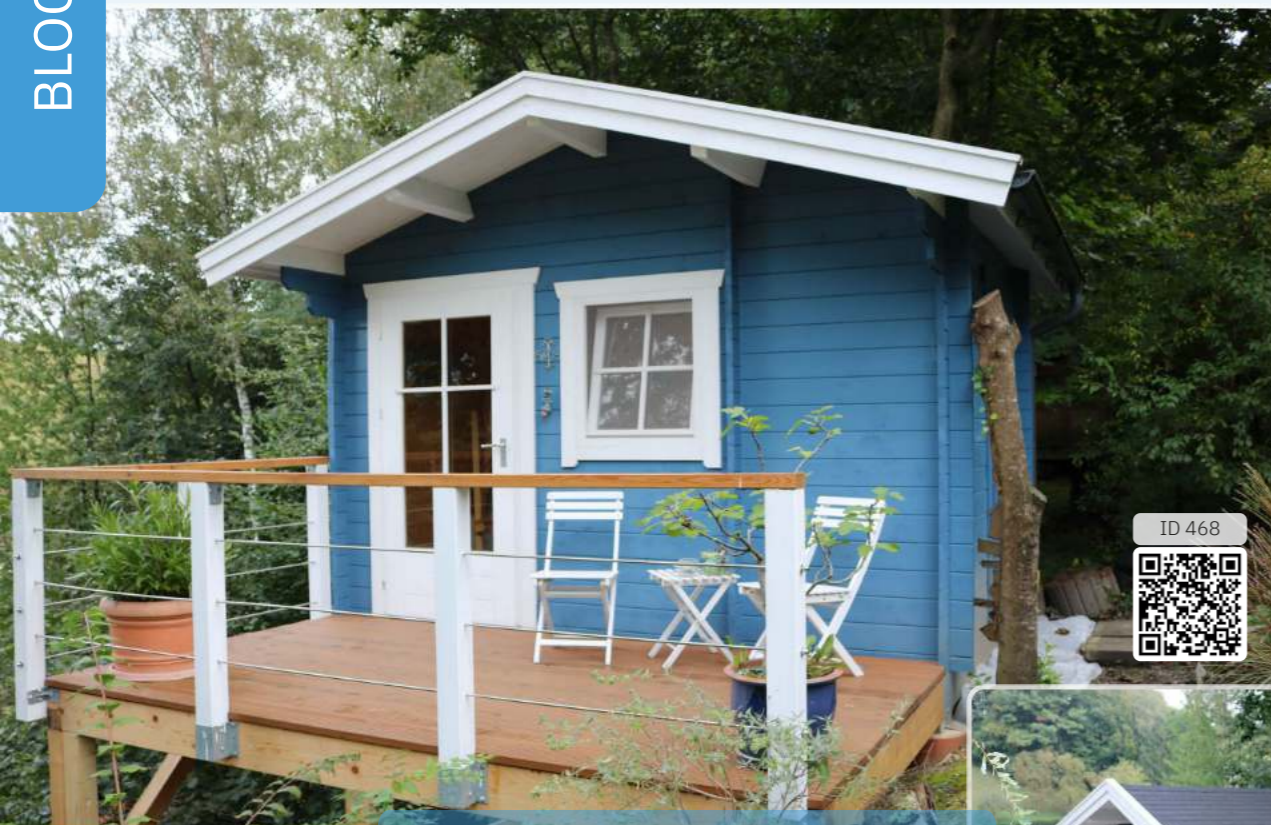

ID 468

**LANDSHUT**

Dachform: Satteldach
 Wandstärke: 33 mm, Wandaußenmaß (B/T): 350 x 250 cm
 Seitenwandhöhe: 231 cm, Firsthöhe: 287 cm
 Dachüberstand (V/H/L/R): 70, 20, 30, 30 cm, Dachneigung: 18 °
 Umbauter Raum: 25 m³, Wandfläche: 39 m², Dachfläche: 15 m²
 Türen: 2 x ET 98 x 200, Fenster: EF 75 x 88
 Optionales Zubehör: 1 x Dachrinne: 322B, 6 x Schindelpaket



ID 766

**FRIESLAND**

Dachform: Satteldach
 Wandstärke: 33 mm, Wandaußenmaß (B/T): 300 x 300 cm
 Seitenwandhöhe: 218 cm, Firsthöhe: 265 cm
 Dachüberstand Umlaufend: 30 cm, Dachneigung: 18 °
 Türen: DT 150 x 200, Fenster: FF 90 x 90
 Optionales Zubehör: 1 x Dachrinne: 322B, 6 x Schindelpaket

**HIGHLAND**

Dachform: Flachdach
 Wandstärke: 45 mm, Wandaußenmaß (B/T): 500 x 300/300 cm
 Wandhöhe Hinten: 258 cm
 Dachüberstand Umlaufend: 30 cm, Dachneigung: 1 °
 Umbauter Raum: 75 m³, Wandfläche: 51,6 m², Dachfläche: 29,4 m²
 Türen: DT 240 x 200, Fenster: 2 x FF 70 x 200; 2 x EF 70 x ...
 Optionales Zubehör: 2 x Fallrohrset: F2, 1 x EPDM Folie: EPDM-0107



ID 35



PANTA8 340 X 340

Dachform: Zeltdach
 Wandstärke: 33 mm, Wandaußenmaß (B/T): 340 x 340 cm
 Seitenwandhöhe: 210 cm, Firsthöhe: 300 cm
 Dachüberstand Umlaufend: 30 cm, Dachneigung: 25 °
 Umbauter Raum: 26,4 m³, Wandfläche: 25,7 m², Dachfläche: 18 m²
 Türen: DT 150 x 186, Fenster: 2 x DF 88 x 138
 Optionales Zubehör: 1 x Dachrinne: 342B, 9 x Schindelpaket



ID 480



PANTA4 300 X 300

Dachform: Zeltdach
 Wandstärke: 45 mm, Wandaußenmaß (B/T): 300 x 300 cm
 Seitenwandhöhe: 210 cm, Firsthöhe: 290 cm
 Dachüberstand Umlaufend: 30 cm, Dachneigung: 25 °
 Umbauter Raum: 20 m³, Wandfläche: 22,3 m², Dachfläche: 15 m²
 Türen: DT 150 x 186, Fenster: 2 x DF 98 x 98
 Optionales Zubehör: 1 x Dachrinne: 342B, 7 x Schindelpaket



ID 484



PANTA6 300 X 300

Dachform: Zeltdach
 Wandstärke: 33 mm, Wandaußenmaß (B/T): 300 x 300 cm
 Seitenwandhöhe: 210 cm, Firsthöhe: 290 cm
 Dachüberstand Umlaufend: 30 cm, Dachneigung: 25 °
 Umbauter Raum: 20 m³, Wandfläche: 22,3 m², Dachfläche: 15 m²
 Türen: DT 150 x 186, Fenster: 2 x DF 88 x 138
 Optionales Zubehör: 1 x Dachrinne: 342B, 7 x Schindelpaket



ID 479



PANTA9 350 X 500 AN

Dachform: Walmdach
 Wandstärke: 45 mm, Wandaußenmaß (B/T): 350 x 500 cm
 Seitenwandhöhe: 210 cm, Firsthöhe: 300 cm
 Dachüberstand Umlaufend: 30 cm, Dachneigung: 25 °
 Umbauter Raum: 43,2 m³, Wandfläche: 32,8 m², Dachfläche: 26 m²
 Türen: DT 150 x 186, ET 88 x 186, Fenster: 2 x DF 120 x 147
 Optionales Zubehör: 1 x Dachrinne: 345B, 12 x Schindelpaket



ID 487



PANTA11 340 X 340

Dachform: Zeltdach
 Wandstärke: 45 mm, Wandaußenmaß (B/T): 340 x 340 cm
 Seitenwandhöhe: 224 cm, Firsthöhe: 309 cm
 Dachüberstand Umlaufend: 30 cm, Dachneigung: 25 °
 Umbauter Raum: 26,4 m³, Wandfläche: 25,7 m², Dachfläche: 18 m²
 Türen: DT 120 x 200, Fenster: 2 x EF 120 x 147
 Optionales Zubehör: 1 x Dachrinne: 342B, 9 x Schindelpaket



ID 48



PANTA10 360 X 360

Dachform: Zeltdach
 Wandstärke: 45 mm, Wandaußenmaß (B/T): 360 x 360 cm
 Seitenwandhöhe: 210 cm, Firsthöhe: 305 cm
 Dachüberstand Umlaufend: 30 cm, Dachneigung: 25 °
 Umbauter Raum: 31 m³, Wandfläche: 27,2 m², Dachfläche: 20 m²
 Türen: DT 150 x 186, Fenster: 2 x DF 88 x 138
 Optionales Zubehör: 1 x Dachrinne: 343B, 10 x Schindelpaket

ID 481



PANTA12 250 X 250

Dachform: Zeltdach
 Wandstärke: 45 mm, Wandaußenmaß (B/T): 250 x 250 cm
 Seitenwandhöhe: 210 cm, Firsthöhe: 278,1 cm
 Dachüberstand Umlaufend: 30 cm, Dachneigung: 25 °
 Umbauter Raum: 13,4 m³, Wandfläche: 19 m², Dachfläche: 11 m²
 Türen: DT 120 x 186, Fenster: 2 x EF 88 x 138
 Optionales Zubehör: 1 x Dachrinne: 342B, 5 x Schindelpaket



ID 49





ID 488



NASHVILLE

Dachform: Flachdach
 Wandstärke: 45 mm, Wandaußenmaß (B/T): 500 x 350 cm
 Seitenwandhöhe: 245 cm, Firsthöhe: 258 cm
 Dachüberstand Umlaufend: 30 cm, Dachneigung: 2 °
 Umbauter Raum: 30 m³, Wandfläche: 61 m², Dachfläche: 38 m²
 Türen: ET 98 x 200, DT 150 x 200, Fenster: EF 88 x 88
 Optionales Zubehör: 2 x Fallrohrset: F2, 1 x EPDM Folie: EPDM-0113



PORTLAND 8

Dachform: Flachdach
 Wandstärke: 45 mm, Wandaußenmaß (B/T): 500 x 250 cm
 Wandhöhe Vorne: 258 cm
 Wandhöhe Hinten: 245 cm
 Dachüberstand Umlaufend: 25 cm, Dachneigung: 2 °
 Umbauter Raum: 50 m³, Wandfläche: 59 m², Dachfläche: 26 m²
 Türen: DT 160 x 200, Fenster: DF 140 x 98, EF 88 x 88
 Optionales Zubehör: 2 x Fallrohrset: F2, 1 x EPDM Folie: EPDM-0103



ID 489



ID 490



ALABAMA

Dachform: Flachdach
 Wandstärke: 45 mm, Wandaußenmaß (B/T): 350 x 500 cm
 Seitenwandhöhe: 244,8 cm, Firsthöhe: 258,4 cm
 Dachüberstand (V/H/L/R): 180, 30, 180, 30 cm, Dachneigung: 2 °
 Umbauter Raum: 76 m³, Wandfläche: 64 m², Dachfläche: 40 m²
 Türen: ET 98 x 200, ET 70 x 200, ST ..., Fenster: EF 98 x 98, EF 40 x 50, FF ...
 Optionales Zubehör: 2 x Fallrohrset: F2, 1 x EPDM Folie: EPDM-0109





ID 492

RÜGERSBERG (45 mm)

Dachform: Satteldach
 Wandstärke: 45 mm, Wandaußenmaß (B/T): 380 x 380 cm
 Seitenwandhöhe: 204 cm, Firsthöhe: 265 cm
 Dachüberstand (V/H/L/R): 135, 20, 30, 30 cm, Dachneigung: 18 °
 Umbauter Raum: 33,6 m³, Wandfläche: 35,8 m², Dachfläche: 25 m²
 Türen: DT 160 x 186, Fenster: EF 88 x 88
 Optionales Zubehör: 1 x Dachrinne: 323Bx, 10 x Schindelpaket



Modellvariante mit Schleppdach

GRIMALDI

Dachform: Pultdach
 Wandstärke: 45 mm, Wandaußenmaß (B/T): 400 x 580 cm
 Seitenwandhöhe: 238 cm, Firsthöhe: 346 cm
 Dachüberstand (V/H/L/R): 250, 30, 30, 30 cm, Dachneigung: 15 °
 Umbauter Raum: 91 m³, Wandfläche: 56 m², Dachfläche: 41 m²
 Türen: ET 98 x 200, DT 160 x 200, ET ..., Fenster: EF 88 x 88, 2 x EF 60 x 60, ...
 Optionales Zubehör: 1 x Dachrinne: 305B, 16 x Schindelpaket

ID 497



ID 494

LIECHTENSTEIN

Dachform: Satteldach
 Wandstärke: 45 mm, Wandaußenmaß (B/T): 300 x 300 cm
 Seitenwandhöhe: 204 cm, Firsthöhe: 298 cm
 Dachüberstand (V/H/L/R): 70, 38, 37, 197 cm, Dachneigung: 22 °
 Umbauter Raum: 29 m³, Wandfläche: 40 m², Dachfläche: 23 m²
 Türen: DT 160 x 186, Fenster: DF 100 x 60
 Optionales Zubehör: 1 x Dachrinne: 322Bx, 9 x Schindelpaket

i

KUFSTEIN

Dachform: Satteldach
 Wandstärke: 45 mm, Wandaußenmaß (B/T): 300 x 300 cm
 Seitenwandhöhe: 204 cm, Firsthöhe: 263 cm
 Dachüberstand (V/H/L/R): 100, 37, 120, 60 cm, Dachneigung: 22 °
 Umbauter Raum: 42 m³, Wandfläche: 29,5 m², Dachfläche: 22 m²
 Türen: ET 88 x 186, Fenster: EF 88 x 88
 Optionales Zubehör: 1 x Dachrinne: 322Bx, 9 x Schindelpaket



ID 495



ID 496

SPREEWALD

Dachform: Flachdach
 Wandstärke: 45 mm, Wandaußenmaß (B/T): 280 x 750 cm
 Wandhöhe Vorne: 263 cm
 Wandhöhe Hinten: 245 cm
 Dachüberstand Umlaufend: 30 cm, Dachneigung: 3 °
 Umbauter Raum: 54 m³, Wandfläche: 60 m², Dachfläche: 28 m²
 Türen: 2 x ET 88 x 186, Fenster: 3 x EF 88 x 88
 Optionales Zubehör: 1 x Dachrinne: 305B, 1 x EPDM Folie: EPDM-0081

i

FREISING

Dachform: Pultdach
 Wandstärke: 45 mm, Wandaußenmaß (B/T): 250 x 330 cm
 Wandhöhe Vorne: 240 cm
 Wandhöhe Hinten: 218 cm
 Dachüberstand (V/H/L/R): 20, 20, 20, 50 cm
 Türen: DT 170 x 197, ET 88 x 197, Fenster: FF 100 x 70, FF 186 x 70
 Optionales Zubehör: 1 x Dachrinne: 402B, 1 x EPDM Folie: EPDM-0039

ID 1386





ID 498



MONACO

Dachform: Pultdach
 Wandstärke: 45 mm, Wandaußenmaß (B/T): 430 x 430 cm
 Wandhöhe Vorne: 276 cm
 Wandhöhe Hinten: 222 cm
 Dachüberstand (V/H/L/R): 110, 40, 40, 40 cm, Dachneigung: 7 °
 Umbauter Raum: 49 m³, Wandfläche: 50 m², Dachfläche: 30 m²
 Türen: ST 170 x 215, Fenster: 2 x FF 70 x 215, 2 x FF 80 x ...
 Optionales Zubehör: 1 x Dachrinne: 303B, 12 x Schindelpaket



ID 501



BOSTON

Dachform: Doppelpultdach
 Wandstärke: 45 mm, Wandaußenmaß (B/T): 450 x 520 cm
 Seitenwandhöhe: 231,2 cm, Firsthöhe: 348 cm
 Dachüberstand Umlaufend: 20 cm, Dachneigung: 10 / 20 °
 Umbauter Raum: 64 m³, Wandfläche: 57 m², Dachfläche: 30 m²
 Türen: DT 160 x 186, Fenster: 2 x DF 100 x 40, EF 88 x 88, ...
 Optionales Zubehör: 1 x Dachrinne: 323Bx, 12 x Schindelpaket



APELDOORN

Dachform: Doppelpultdach
 Wandstärke: 45 mm, Wandaußenmaß (B/T): 350 x 400 cm
 Seitenwandhöhe: 218 cm, Firsthöhe: 325 cm
 Dachüberstand Umlaufend: 30 cm, Dachneigung: 13 / 22 °
 Umbauter Raum: 35,4 m³, Wandfläche: 40,2 m², Dachfläche: 22 m²
 Türen: DT 160 x 186, Fenster: 2 x EF 100 x 40, DF 120 x 88
 Optionales Zubehör: 1 x Dachrinne: 322Bx, 9 x Schindelpaket



ID 502



ARIZONA

Dachform: Satteldach
 Wandstärke: 45 mm, Wandaußenmaß (B/T): 400 x 350 cm
 Seitenwandhöhe: 218 cm, Firsthöhe: 283 cm
 Dachüberstand (V/H/L/R): 220, 20, 30, 30 cm, Dachneigung: 18 °
 Umbauter Raum: 68,2 m³, Wandfläche: 50 m², Dachfläche: 37 m²
 Türen: DT 160 x 196, Fenster: EF 88 x 102, DF 140 x 102
 Optionales Zubehör: 1 x Dachrinne: 323Bx, 15 x Schindelpaket



ID 508



KANSAS

Dachform: Satteldach
 Wandstärke: 45 mm, Wandaußenmaß (B/T): 400 x 350 cm
 Seitenwandhöhe: 218 cm, Firsthöhe: 283 cm
 Dachüberstand (V/H/L/R): 220, 20, 30, 30 cm, Dachneigung: 18 °
 Umbauter Raum: 54,5 m³, Wandfläche: 47 m², Dachfläche: 29 m²
 Türen: DT 160 x 186, Fenster: EF 88 x 88, FF 70 x 186
 Optionales Zubehör: 1 x Dachrinne: 323Bx, 12 x Schindelpaket



ID 509



ID 499





ID 504



HAVEL
 Dachform: Satteldach
 Wandstärke: 45 mm, Wandaußenmaß (B/T): 300 x 407 cm
 Seitenwandhöhe: 245 cm, Firsthöhe: 292 cm
 Dachüberstand Umlaufend: 30 cm, Dachneigung: 18 °
 Dachfläche: 41 m²
 Türen: DT 240 x 213, Fenster: 2 x DF 120 x 147
 Optionales Zubehör: 1 x Dachrinne: 326B, 16 x Schindelpaket

RELEX
 Dachform: Flachdach
 Wandstärke: 45 mm, Wandaußenmaß (B/T): 200 x 300 cm
 Seitenwandhöhe: 224 cm, Firsthöhe: 236 cm
 Dachüberstand (V/H/L/R): 30, 30, 30, 20 cm, Dachneigung: 2 °
 Umbauter Raum: 23 m³, Wandfläche: 25 m², Dachfläche: 15 m², Türen: ET 88 x 186
 Optionales Zubehör: 2 x Fallrohrset: F1, 1 x EPDM Folie: EPDM-0019



ID 505



ID 506

ALBA 2
 Dachform: Satteldach
 Wandstärke: 45 mm, Wandaußenmaß (B/T): 400 x 500 cm
 Seitenwandhöhe: 231 cm, Firsthöhe: 318 cm
 Dachüberstand (V/H/L/R): 80, 35, 30, 30 cm, Dachneigung: 24 °
 Umbauter Raum: 62,1 m³, Wandfläche: 46 m², Dachfläche: 35 m²
 Türen: 2 X ET 88 x 186, Fenster: EF 50 x 50, DF 88 x 88, 2 x ...
 Optionales Zubehör: 1 x Dachrinne: 324B, 14 x Schindelpaket





ID 507



VALENTINA

Dachform: Satteldach
 Wandstärke: 45 mm, Wandaußenmaß (B/T): 350 x 500 cm
 Seitenwandhöhe: 217,6 cm, Firsthöhe: 275 cm
 Dachüberstand (V/H/L/R): 340, 40, 40, 40 cm, Dachneigung: 18 °
 Umbauter Raum: 69 m³, Wandfläche: 46 m², Dachfläche: 40 m²
 Türen: 2 x ET 88 x 186, DT 160 x 186, Fenster: EF 88 x 88
 Optionales Zubehör: 1 x Dachrinne: 325B, 16 x Schindelpaket



alternative Modellvariante



MISSISSIPPI

Dachform: Satteldach
 Wandstärke: 45 mm, Wandaußenmaß (B/T): 450 x 450 cm
 Seitenwandhöhe: 218 cm, Firsthöhe: 290 cm
 Dachüberstand (V/H/L/R): 220, 20, 30, 30 cm, Dachneigung: 18 °
 Umbauter Raum: 73,5 m³, Wandfläche: 48,4 m², Dachfläche: 38 m²
 Türen: DT 160 x 196, Fenster: 2 x DF 140 x 102
 Optionales Zubehör: 1 x Dachrinne: 324B, 15 x Schindelpaket



ID 513



ID 511



ATLANTA

Dachform: Satteldach
 Wandstärke: 45 mm, Wandaußenmaß (B/T): 380 x 300 cm
 Seitenwandhöhe: 218 cm, Firsthöhe: 279 cm
 Dachüberstand (V/H/L/R): 220, 20, 30, 150 cm, Dachneigung: 18 °
 Umbauter Raum: 47 m³, Wandfläche: 35,5 m², Dachfläche: 34 m²
 Türen: DT 160 x 186, Fenster: 2 x EF 88 x 88
 Optionales Zubehör: 1 x Dachrinne: 323B, 13 x Schindelpaket

FLORIDA

Dachform: Satteldach
 Wandstärke: 45 mm, Wandaußenmaß (B/T): 400 x 400 cm
 Seitenwandhöhe: 218 cm, Firsthöhe: 282 cm
 Dachüberstand (V/H/L/R): 70, 20, 30, 30 cm, Dachneigung: 18 °
 Umbauter Raum: 45,2 m³, Wandfläche: 42,2 m², Dachfläche: 24 m²
 Türen: 2 x ET 88 x 186, Fenster: 2 x EF 88 x 88
 Optionales Zubehör: 1 x Dachrinne: 323B, 10 x Schindelpaket



ID 512



ID 515



KIDSBURG

Dachform: Satteldach
 Wandstärke: 45 mm, Wandaußenmaß (B/T): 300 x 400 cm
 Seitenwandhöhe: 30 cm, Firsthöhe: 360 cm
 Dachüberstand Umlaufend: 30 cm, Dachneigung: 22 °
 Umbauter Raum: 39,4 m³, Wandfläche: 46 m², Dachfläche: 18 m²
 Türen: ET 98 x 200, Fenster: 2 x EF 88 x 88, EF 130 x 65
 Optionales Zubehör: 1 x Dachrinne: 323B, 7 x Schindelpaket

UTAH

Dachform: Satteldach
 Wandstärke: 45 mm, Wandaußenmaß (B/T): 500 x 500 cm
 Seitenwandhöhe: 218 cm, Firsthöhe: 298 cm
 Dachüberstand Umlaufend: 30 cm, Dachneigung: 18 °
 Umbauter Raum: 18 m³, Wandfläche: 33 m², Dachfläche: 33 m²
 Türen: DT 160 x 186, Fenster: 2 x DF 120 x 112
 Optionales Zubehör: 1 x Dachrinne: 323Bx, 13 x Schindelpaket



ID 516





ID 740

NEU - Tiroler Schloßverbindung
 für Blockhausbau ab 45 mm



TIROL

Dachform: Pultdach
 Wandstärke: 45 mm, Wandaußenmaß (B/T): 250 x 280 cm
 Wandhöhe Vorne: 225 cm
 Wandhöhe Hinten: 218 cm
 Dachüberstand Umlaufend: 30 cm, Dachneigung: 2 °
 Türen: DT 150 x 194, Fenster: DF 140 x 102, FF 140 x 194, ...
 Optionales Zubehör: 1 x Dachrinne: 303B, 1 x EPDM Folie: EPDM-0047

Schau
mal
rein!



ID 514



ONTARIO

Dachform: Satteldach
 Wandstärke: 45 mm, Wandaußenmaß (B/T): 560 x 420 cm
 Seitenwandhöhe: 218 cm, Firsthöhe: 340 cm
 Dachüberstand Umlaufend: 50 cm, Dachneigung: 23 °
 Umbauter Raum: 80 m³, Wandfläche: 55 m², Dachfläche: 37 m²
 Türen: DT 160 x 200, ET 98 x 186, Fenster: 3 x DF 140 x 88, 3 x DF 110 x ...
 Optionales Zubehör: 1 x Dachrinne: 323Bx, 15 x Schindelpaket



ID 518



TENNESSEE

Dachform: Satteldach
 Wandstärke: 45 mm, Wandaußenmaß (B/T): 450 x 450 cm
 Seitenwandhöhe: 218 cm, Firsthöhe: 289 cm
 Dachüberstand (V/H/L/R): 280, 20, 30, 30 cm, Dachneigung: 18 °
 Umbauter Raum: 80 m³, Wandfläche: 57 m², Dachfläche: 41 m²
 Türen: DT 160 x 200, Fenster: 3 x DF 140 x 102, EF 130 x 65 ...
 Optionales Zubehör: 1 x Dachrinne: 324Bx, 16 x Schindelpaket





ID 1399



WASSERBURG

Dachform: Flachdach
 Wandstärke: 45 mm, Wandaußenmaß (B/T): 400 x 350 cm
 Wandhöhe Hinten: 215 cm
 Dachüberstand Umlaufend: 25 cm, Dachneigung: 2 °
 Türen: DT 160 x 200, Fenster: EF 75 x 92
 Optionales Zubehör: 2 x Fallrohrset: F1, 1 x EPDM Folie: EPDM-0181
 2 x Pfostenanker höhenverstellbar: PFA-01



ID 525



SHERWOOD

Dachform: Pultdach
 Wandstärke: 58 mm, Wandaußenmaß (B/T): 250 x 350 cm
 Seitenwandhöhe: 218 cm, Firsthöhe: 272 cm
 Dachüberstand Umlaufend: 30 cm, Dachneigung: 13 °
 Umbauter Raum: 21 m³, Wandfläche: 31 m², Dachfläche: 13 m²
 Türen: ET 88 x 200, DT 160 x 200, Fenster: EF 100 x 40, DF 90 x 147
 Optionales Zubehör: 1 x Dachrinne: 302Bx, 6 x Schindelpaket

ID 528



ID 521



EDINBURGH

Dachform: Satteldach
 Wandstärke: 58 mm, Wandaußenmaß (B/T): 450 x 500 cm
 Seitenwandhöhe: 231 cm, Firsthöhe: 310 cm
 Dachüberstand Umlaufend: 25 / 41 cm, Dachneigung: 18 / 26 °
 Umbauter Raum: 92 m³, Wandfläche: 56 m², Dachfläche: 47 m²
 Türen: DT 160 x 200, FT 240 x 200, Fenster: EFB 98 x 112
 Optionales Zubehör: 1 x Dachrinne: 370B, 21 x Schindelpaket



alternative Modellvariante





ID 520



INDIANA

Dachform: Satteldach
 Wandstärke: 58 mm, Wandaußenmaß (B/T): 450 x 650 cm
 Seitenwandhöhe: 231 cm, Firsthöhe: 320 cm
 Dachüberstand (V/H/L/R): 254, 54, 40, 40 cm, Dachneigung: 22 °
 Umbauter Raum: 84 m³, Wandfläche: 59 m², Dachfläche: 55 m²
 Türen: DT 160 x 200, ET 98 x 200, Fenster: 3 x DF 140 x 88, 2 x FF 70 x ...
 Optionales Zubehör: 1 x Dachrinne: 325Bx, 20 x Schindelpaket



AHRENSBURG

Dachform: Pultdach
 Wandstärke: 58 mm, Wandaußenmaß (B/T): 370 x 340 cm
 Wandhöhe Vorne: 260 cm
 Wandhöhe Hinten: 220 cm
 Firsthöhe: 288 cm
 Dachüberstand (V/H/L/R): 110, 30, 280, 30 cm, Dachneigung: 7 °
 Umbauter Raum: 54 m³, Wandfläche: 43 m², Dachfläche: 33 m²
 Türen: DT 150 x 200, Fenster: FF 160 x 85, 2 x FF 75 x 200, ...
 Optionales Zubehör: 1 x Dachrinne: 303Bx, 1 x EPDM Folie: EPDM-0181



ID 529



ID 530



VERONA

Dachform: Pultdach
 Wandstärke: 58 mm, Wandaußenmaß (B/T): 300 x 400 cm
 Seitenwandhöhe: 231 cm, Firsthöhe: 272 cm
 Dachüberstand (V/H/L/R): 120, 30, 20, 120 cm, Dachneigung: 8 °
 Umbauter Raum: 40 m³, Wandfläche: 39 m², Dachfläche: 25 m²
 Türen: FT 240 x 200, Optionales Zubehör: 1 x Dachrinne: 303B
 1 x EPDM Folie: EPDM-0175



KUBA

Dachform: Flachdach
 Wandstärke: 58 mm, Wandaußenmaß (B/T): 400 x 700 cm
 Wandhöhe Vorne: 258 cm
 Wandhöhe Hinten: 245 cm
 Dachüberstand (V/H/L/R): 275, 25, 25, 25 cm, Dachneigung: 1 °
 Umbauter Raum: 115 m³, Wandfläche: 68 m², Dachfläche: 53 m²
 Türen: DT 150 x 200, ST 200 x 200, Fenster: 2 x FF 65 x 200, EF 70 x 200, ...
 Optionales Zubehör: 2 x Fallrohrset: F1, 1 x EPDM Folie: EPDM-0149



ID 532





ID 523

**MALERI**

Dachform: Satteldach
 Wandstärke: 58 mm, Wandaußenmaß (B/T): 350 x 370 cm
 Seitenwandhöhe: 231 cm, Firsthöhe: 306 cm
 Dachüberstand (V/H/L/R): 100 / 30, 30, 30, 30 cm, Dachneigung: 24 °
 Umbauter Raum: 39,7 m³, Wandfläche: 39 m², Dachfläche: 19 m²
 Türen: DT 160 x 200, DT 140 x 200, Fenster: DF 120 x 112, EF 50 x 157, FF ...
 Optionales Zubehör: 1 x Dachrinne: 322Bx, 8 x Schindelpaket



NEU - Tiroler Schloßverbindung
für Blockhausbau ab 45 mm



ID 775

SEEFELD

Dachform: Pultdach
Wandstärke: 58 mm, Wandaußenmaß (B/T): 400 x 500 cm
Seitenwandhöhe: 244,8 cm
Dachüberstand (V/H/L/R): 40, 25, 25, 25 cm, Dachneigung: 15 °
Türen: DT 160 x 200, ET 88 x 186, Fenster: EF 60 x 60, EF 100 x 40
Optionales Zubehör: 1 x Dachrinne: 303B, 11 x Schindelpaket



HUSUM

Dachform: Satteldach
Wandstärke: 58 mm, Wandaußenmaß (B/T): 420 x 560 cm
Seitenwandhöhe: 245 cm, Firsthöhe: 350 cm
Dachüberstand (V/H/L/R): 70, 20, 30, 30 cm, Dachneigung: 24 °
Türen: DT 160 x 200, ET 88 x 200, Fenster: EF 100 x 80, EF 160 x 60, EF ...
Optionales Zubehör: 1 x Dachrinne: 324B, 310B, 14 x Schindelpaket
1 x EPDM Folie: EPDM-0005



ID 1382



ID 1395

ÖRESUND

Dachform: Satteldach
Wandstärke: 58 mm, Wandaußenmaß (B/T): 200 x 300 cm
Seitenwandhöhe: 204 cm
Dachüberstand Umlaufend: 25 cm, Dachneigung: 30 °
Türen: ET 88 x 186, ET 75 x 186, Fenster: 3 x FF 63 x 88, 3 x EF 63 x 88





ID 1402

ALESUND

Dachform: Satteldach
 Wandstärke: 58 mm, Wandaußenmaß (B/T): 450 x 500 cm
 Seitenwandhöhe: 231 cm, Firsthöhe: 310 cm
 Dachüberstand Umlaufend: 30 cm, Dachneigung: 18 / 26 °
 Türen: 2 x ET 88 x 200, FT 240 x 200, Fenster: FF 98 x 193, EF 98 x 112
 Optionales Zubehör: 1 x Dachrinne: 370B, 21 x Schindelpaket



ID 33

HOLLAND

Dachform: Flachdach
 Wandstärke: 58 mm, Wandaußenmaß (B/T): 700 x 750 cm
 Seitenwandhöhe: 245 cm
 Dachüberstand (V/H/L/R): 30, 30, 15, 30 cm, Dachneigung: 1 °
 Türen: DT 160 x 200; ET 98 x 200, Fenster: 2 x FF 70 x 200; ET 70 x 200; ...
 Optionales Zubehör: 3 x Fallrohrset: F2, 1 x EPDM Folie: EPDM-0153



ID 37

MÜNCHEN

Dachform: Satteldach
 Wandstärke: 58 mm, Wandaußenmaß (B/T): 300 x 360 cm
 Seitenwandhöhe: 231 cm, Firsthöhe: 250 cm
 Dachüberstand (V/H/L/R): 40, 20, 20, 20 cm, Dachneigung: 12 °
 Umbauter Raum: 29,6 m³, Wandfläche: 33,3 m², Dachfläche: 14,5 m²
 Türen: 2 x FT 240 x 200, Fenster: EF 150 x 50; 2 x EF 70 x 200
 Optionales Zubehör: 1 x Dachrinne: 322Bx, 6 x Schindelpaket

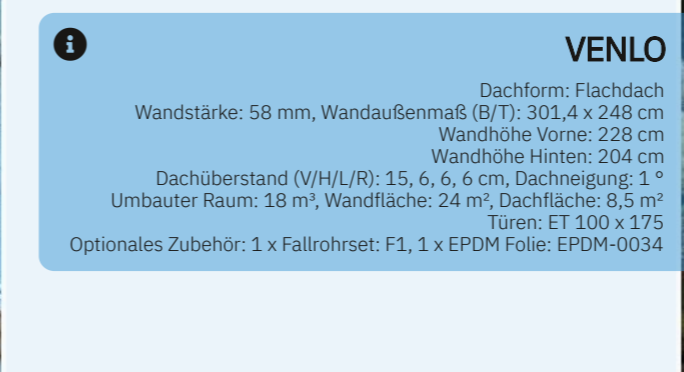

ID 531

VENLO

Dachform: Flachdach
 Wandstärke: 58 mm, Wandaußenmaß (B/T): 301,4 x 248 cm
 Wandhöhe Vorne: 228 cm
 Wandhöhe Hinten: 204 cm
 Dachüberstand (V/H/L/R): 15, 6, 6, 6 cm, Dachneigung: 1 °
 Umbauter Raum: 18 m³, Wandfläche: 24 m², Dachfläche: 8,5 m²
 Türen: ET 100 x 175
 Optionales Zubehör: 1 x Fallrohrset: F1, 1 x EPDM Folie: EPDM-0034





ID 34



RIVERHOUSE

Dachform: Satteldach
 Wandstärke: 70 mm, Wandaußenmaß (B/T): 450 x 850 cm
 Seitenwandhöhe: 258 cm, Firsthöhe: 370 cm
 Dachüberstand (V/H/L/R): 70, 30, 30, 30 cm, Dachneigung: 25 °
 Umbauter Raum: 115 m³, Wandfläche: 90 m², Dachfläche: 53,2 m²
 Türen: 2 x DT 150 x 200; ET 88 x 200, Fenster: 2 x EF 70 x 200; 2 x DF 120 x ...
 Optionales Zubehör: 1 x Dachrinne: 325Bx, 21 x Schindelpaket

ZWEIBRÜCKEN

Dachform: Satteldach
 Wandstärke: 70 mm, Wandaußenmaß (B/T): 600 x 400 cm
 Seitenwandhöhe: 272 cm
 Dachüberstand (V/H/L/R): 70, 30, 40 / 50, 40 / 50 cm, Dachneigung: 18 °
 Türen: DT 160 x 200, Fenster: 3 x DF 140 x 101
 Optionales Zubehör: 4 x Pfostenanker höhenverstellbar: PFA-01



ID 1398

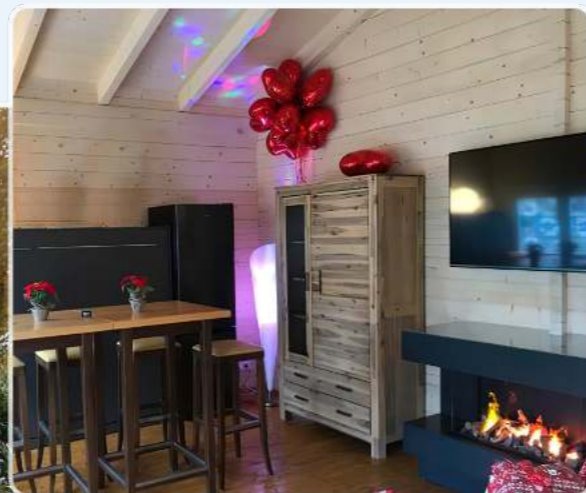

ID 534



SPRINGFIELD

Dachform: Satteldach
 Wandstärke: 70 mm, Wandaußenmaß (B/T): 400 x 550 cm
 Seitenwandhöhe: 286 cm, Firsthöhe: 397 cm
 Dachüberstand (V/H/L/R): 150, 50, 130, 130 cm, Dachneigung: 30 °
 Umbauter Raum: 143 m³, Dachfläche: 53 m²
 Türen: 2 x ET 98 x 200, Fenster: 3 x EF 98 x 98, DF 140 x 98
 Optionales Zubehör: 1 x Dachrinne: 324Bx, 20 x Schindelpaket



ID 538

LUXOR

Dachform: Walmdach
 Wandstärke: 70 mm, Wandaußenmaß (B/T): 650 x 450 cm
 Seitenwandhöhe: 249 cm, Firsthöhe: 367 cm
 Dachüberstand Umlaufend: 40 cm, Dachneigung: 25 °
 Umbauter Raum: 93 m³, Wandfläche: 58 m², Dachfläche: 43 m²
 Türen: ET 114 x 200, ET 88 x 200, 2 ..., Fenster: 4 x EF 98 x 98
 Optionales Zubehör: 2 x Dachrinne: 345B, K5B, 20 x Schindelpaket





ID 539



FALKLAND

Dachform: Satteldach
 Wandstärke: 70 mm, Wandaußenmaß (B/T): 500 x 800 cm
 Seitenwandhöhe: 231 cm, Firsthöhe: 317 cm
 Dachüberstand Umlaufend: 30 cm, Dachneigung: 18 °
 Umbauter Raum: 130 m³, Dachfläche: 67 m²
 Türen: DT 150 x 200, ET 112 x 186, ..., Fenster: FF 70 x 200, EF 70 x 200, 3 x ...
 Optionales Zubehör: 1 x Dachrinne: 325B, 24 x Schindelpaket



CELTIC

Dachform: Satteldach
 Wandstärke: 70 mm, Wandaußenmaß (B/T): 400 x 700 cm
 Seitenwandhöhe: 245 cm, Firsthöhe: 308 cm
 Dachüberstand Umlaufend: 30 cm, Dachneigung: 18 °
 Umbauter Raum: 112 m³, Dachfläche: 53 m²
 Türen: DT 160 x 200, Fenster: 2 x DF 140 x 98, 2 x DF 120 x ...
 Optionales Zubehör: 1 x Dachrinne: 324Bx, 19 x Schindelpaket



ID 540



ID 541



SUDOR

Dachform: Satteldach
 Wandstärke: 70 mm, Wandaußenmaß (B/T): 440 x 350 cm
 Seitenwandhöhe: 231,2 cm, Firsthöhe: 300 cm
 Dachüberstand (V/H/L/R): 170, 20, 30, 30 cm, Dachneigung: 18 °
 Umbauter Raum: 58 m³, Dachfläche: 29 m²
 Türen: DT 160 x 186, Fenster: FF 50 x 100, DF 140 x 88
 Optionales Zubehör: 1 x Dachrinne: 323Bx, 11 x Schindelpaket



STEIERMARK

Dachform: Satteldach
 Wandstärke: 70 mm, Wandaußenmaß (B/T): 380 x 380 cm
 Seitenwandhöhe: 240 cm, Firsthöhe: 290 cm
 Dachüberstand (V/H/L/R): 200, 30, 30, 30 cm, Dachneigung: 16 °
 Türen: DT 180 x 208, Fenster: EF 88 x 88, EF 60 x 40
 Optionales Zubehör: 1 x Dachrinne: 324B
 2 x Pfostenanker höhenverstellbar: PFA-01



ID 1409





ID 769



TRAUNSTEIN

Dachform: Pultdach
 Wandstärke: 70 mm, Wandaußenmaß (B/T): 380 x 380 cm
 Seitenwandhöhe: 240 cm, Firsthöhe: 290 cm
 Dachüberstand (V/H/L/R): 280, 30, 30, 30 cm, Dachneigung: 4 °
 Türen: DT 180 x 208, Fenster: 2 x EF 82,5 x 174; EF 80 x 40
 Optionales Zubehör: 1 x Dachrinne: 306KB, 1 x EPDM Folie: EPDM-0137



AUMÜHLE



Dachform: Flachdach
 Wandstärke: 70 mm, Wandaußenmaß (B/T): 414 x 464 cm
 Seitenwandhöhe: 272 cm
 Dachüberstand (V/H/L/R): 150, 150, 40, 40 cm, Dachneigung: 1 °
 Türen: ET 92 x 215, Fenster: 2 x EF 80 x 215, DF 190 x 215 ...
 Optionales Zubehör: 1 x Fallrohrset: F2, 1 x EPDM Folie: EPDM-0185



ID 1408



ID 761



TINY HOUSE

Dachform: Doppelpultdach
 Wandstärke: 70 mm, Wandaußenmaß (B/T): 329 x 329 cm
 Dachüberstand Umlaufend: 30 cm, Dachneigung: 25 / 15 °
 Türen: DT 150 x 200, Fenster: 2 x EF 60 x 100, EF 60 x 60, ...
 Optionales Zubehör: 1 x Dachrinne: 322B, 7 x Schindelpaket





ID 537



MILAN

Dachform: Satteldach
 Wandstärke: 70 mm, Wandaußenmaß (B/T): 400 x 400 cm
 Seitenwandhöhe: 258 cm, Firsthöhe: 348 cm
 Dachüberstand (V/H/L/R): 120, 20, 30, 30 cm, Dachneigung: 25 °
 Umbauter Raum: 49 m³, Wandfläche: 50 m², Dachfläche: 28 m²
 Türen: DT 160 x 200, Fenster: EF 130 x 65, 2 x FF 160 x 200
 Optionales Zubehör: 1 x Dachrinne: 323Bx, 11 x Schindelpaket



ID 542

STABILO



Dachform: Satteldach
 Wandstärke: 70 mm, Wandaußenmaß (B/T): 160 x 240 cm
 Seitenwandhöhe: 218 cm, Firsthöhe: 240 cm
 Dachüberstand (V/H/L/R): 30, 20, 25, 25 cm, Dachneigung: 17 °
 Umbauter Raum: 9 m³, Wandfläche: 20 m², Dachfläche: 6,5 m²
 Türen: ET 98 x 200
 Optionales Zubehör: 1 x Dachrinne: 421B, 3 x Schindelpaket



ID 544



CANADA

Dachform: Satteldach
 Wandstärke: 94 mm, Wandaußenmaß (B/T): 310 x 408 cm
 Seitenwandhöhe: 218 cm, Firsthöhe: 256 cm
 Dachüberstand (V/H/L/R): 80, 40, 120, 40 cm, Dachneigung: 15 °
 Umbauter Raum: 30 m³, Wandfläche: 35 m², Dachfläche: 26 m²
 Türen: DT 160 x 200, Fenster: EF 88 x 88
 Optionales Zubehör: 1 x Dachrinne: 323Bx, 10 x Schindelpaket

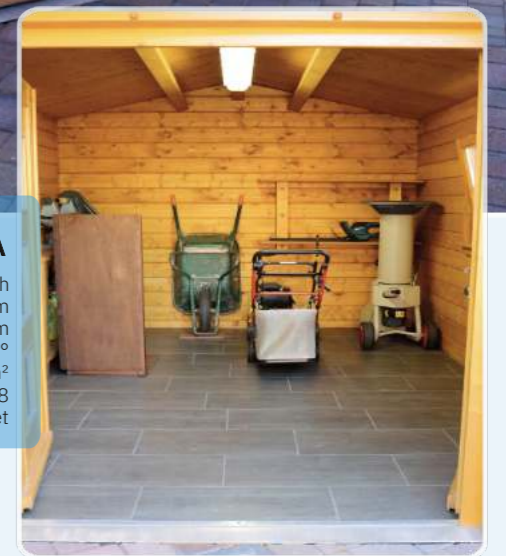

ROME



Dachform: Zeltdach
 Wandstärke: 94 mm, Wandaußenmaß (B/T): 500 x 500 cm
 Seitenwandhöhe: 233 cm, Firsthöhe: 365 cm
 Dachüberstand Umlaufend: 40 cm, Dachneigung: 25 °
 Umbauter Raum: 72 m³, Wandfläche: 50 m², Dachfläche: 35 m²
 Türen: DT 114 x 200, Fenster: 3 x DF 110 x 200
 Optionales Zubehör: 1 x Dachrinne: 346B, 15 x Schindelpaket



ID 545





WOHN-/ FREIZEITHÄUSER

LEBEN IN EINEM EINZIGARTIGEN UMFELD

Ein Holzhaus hat ein einzigartiges Raumklima, niedrige Heizkosten und die charmante und natürliche Holzoptik verstrahlt eine einladend-heimelige Atmosphäre und sorgt für behaglichen Wohnkomfort. Es reguliert auf ganz natürliche Weise die Luftfeuchtigkeit, sorgt im Sommer für ein angenehm kühles Raumklima und im Winter für wohltuende Wärme.

Langjährige Erfahrung, ständige Weiterentwicklung unserer Produktion auf modernsten Computermaschinen und solide Handwerksarbeit garantieren höchstmögliche Qualität für Ihr Traumhaus. Ob Wohn- oder Freizeithaus alles fertigen wir maßgeschneidert nach Ihren Vorstellungen.

Als führender Hersteller hochwertig gefertigter Blockhäuser bieten wir Ihnen die Auswahl zwischen mehreren Profilstärken.

MÖGLICHE WANDSTÄRKEN:

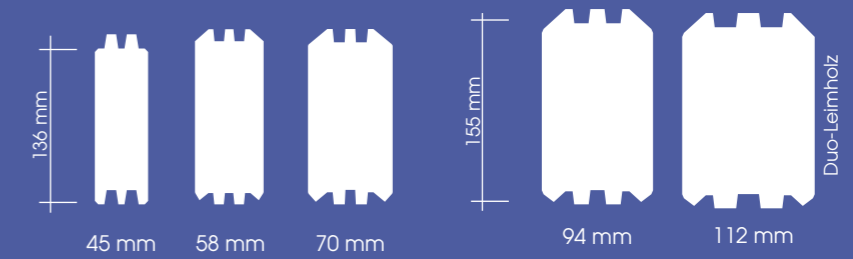

MERKMALE UNSERER FREIZEITHÄUSER

- Wir realisieren Ihr neues Wohn- oder Freizeithaus nach Architekturvorgabe und den statischen Gegebenheiten in fast allen Größen u. Wandstärken (Eine Statik kann optional angeboten werden, wird aber in der Regel durch den betreuenden Bauplaner erstellt.)
- Unsere Bausätze können wahlweise mit innen- oder außenliegender Wandisolierung mit Gleitschalung geliefert werden. Dies beinhaltet die komplett erfasste Holzkonstruktion, sowie Blockpaneele für Gleitschalung und angepasste Fenster- und Türfutter (keine Isoliermaterialien für Wände, Decken, Dach, etc.)
- Das Dach kann je nach Planvorgabe für eine Dachisolierung und Ziegeleindeckung vorbereitet werden. (Geliefert wird die komplette Holzkonstruktion, fertig vorbereitet mit erhöhten Giebel- und Traufbekleidungen, jedoch ohne Isoliermaterialien.)
- Ab 45 mm WS sind 68 mm Fensterflügel mit Marken Dreh-/Kippbeschlägen und Dichtungen Standard.
- Ab 70 mm WS ist auf Wunsch eine Türblattstärke von 68 mm möglich (ab 94 mm WS Standard)
- Ab 94 mm WS ist ein U-Wert der Scheiben von 1.1 Standard. U-Werte zwischen 0.6 und 1.0 sind optional erhältlich
- Optional sind Mehrfachverriegelung sowie Türblattstärken von 78 oder 92 mm möglich.
- Ab einer Türblattstärke von 68 mm sind die Türbeschläge zusätzlich einbruchhemmend
- Wenn kein spezieller U-Wert der Scheiben gefordert wird, liefern wir eine (einfache) Doppelverglasung der Scheiben
- Auf Wunsch können Dreifachverglasung, schallhemmende Verglasungen und einbruchhemmende Maßnahmen durchgeführt werden.



Satteldach



Pultdach/Doppelpultdach



Flachdach



Walmdach

MÖGLICHE OPTIONEN:



Schleppdach links / rechts



Vordach offen / geschlossen



Schindeln in versch. Farben



Terrasse



Anbau geschlossen links / rechts / hinten



Blumenkästen in versch. Größen



Fenster mit o. ohne Klappläden



BHB Natur-Öl fertig vorgeölt





ID 546

ID 548

JOEL

Dachform: Satteldach
 Wandstärke: 45 mm, Wandaußenmaß (B/T): 600 x 900 cm
 Seitenwandhöhe: 231 cm, Firsthöhe: 373 cm
 Dachneigung: 30°
 Wohnfläche: 46 m², Umbauter Raum: 142,6 m³, Wandfläche: 89,4 m², Dachfläche: 72 m²
 Optionales Zubehör: 28 x Schindelpaket

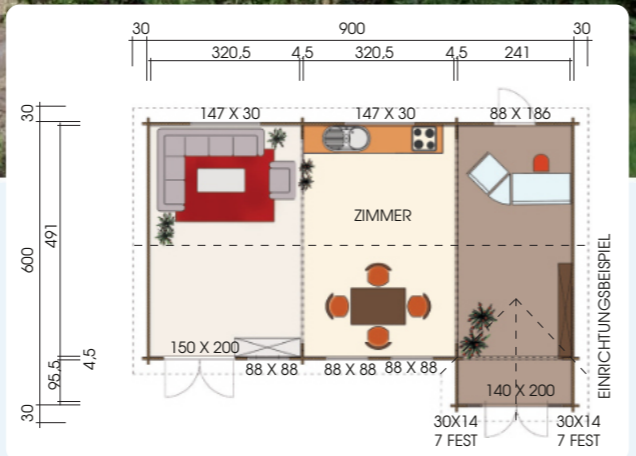

VINCENT

Dachform: Satteldach
 Wandstärke: 45 mm, Wandaußenmaß (B/T): 350 x 850 cm
 Seitenwandhöhe: 245 cm, Firsthöhe: 350 cm
 Dachüberstand Umlaufend: 40 cm, Dachneigung: 31°
 Wohnfläche: 31 m², Umbauter Raum: 126 m³, Wandfläche: 121 m², Dachfläche: 63 m²
 Optionales Zubehör: 28 x Schindelpaket



MARCELINA

Dachform: Satteldach
 Wandstärke: 45 mm, Wandaußenmaß (B/T): 736 x 551 cm
 Seitenwandhöhe: 258 cm, Firsthöhe: 348 cm
 Dachüberstand (V/H/L/R): 100, 30, 30, 30 cm, Dachneigung: 26°
 Wohnfläche: 32 m², Umbauter Raum: 92,5 m³, Wandfläche: 61,2 m², Dachfläche: 44 m²
 Optionales Zubehör: 19 x Schindelpaket



WEEKEND

Dachform: Satteldach
 Wandstärke: 58 mm, Wandaußenmaß (B/T): 350 x 600 cm
 Seitenwandhöhe: 232 cm, Firsthöhe: 426 cm
 Dachüberstand Umlaufend: 30 cm, Dachneigung: 45°
 Wohnfläche: 20,5 m², Umbauter Raum: 83 m³, Wandfläche: 74 m², Dachfläche: 55 m²
 Optionales Zubehör: 1 x Dachrinne: 378B, 28 x Schindelpaket



ID 549

ID 547

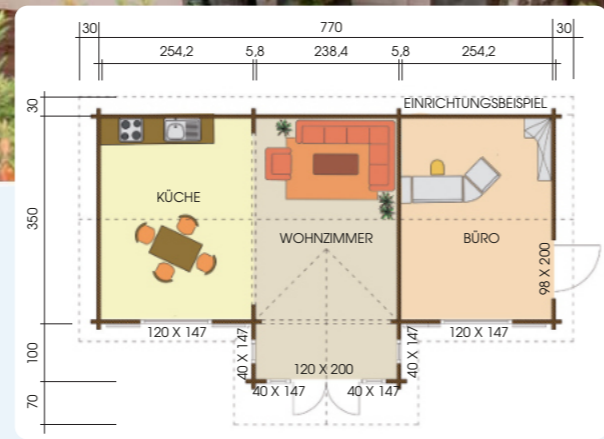

ANGELA
 Dachform: Satteldach
 Wandstärke: 58 mm, Wandaußenmaß (B/T): 350 x 770 cm
 Seitenwandhöhe: 231 cm, Firsthöhe: 396 cm
 Dachüberstand Umlaufend: 30 cm, Dachneigung: 21 °
 Wohnfläche: 30 m², Umbauter Raum: 77,8 m³, Wandfläche: 58 m², Dachfläche: 47 m²
 Optionales Zubehör: 1 x Dachrinne: 370B, 20 x Schindelpaket

LIVINGSTON
 Dachform: Satteldach
 Wandstärke: 70 mm, Wandaußenmaß (B/T): 614 x 885 cm
 Seitenwandhöhe: 258 cm, Firsthöhe: 407 cm
 Dachüberstand (V/H/L/R): 30, 30, 100, 100 cm, Dachneigung: 25 °
 Umbauter Raum: 177 m³, Wandfläche: 91 m², Dachfläche: 85 m²
 Türen: ET 80 x 200, ET 86 x 200, DT ..., Fenster: 2 x FF 700 x 200, DF 140 x 88 ...
 Optionales Zubehör: 1 x Dachrinne: 325Bx, 33 x Schindelpaket



EMIL
 Dachform: Satteldach
 Wandstärke: 58 mm, Wandaußenmaß (B/T): 500 x 650 cm
 Seitenwandhöhe: 245 cm, Firsthöhe: 351 cm
 Dachüberstand (V/H/L/R): 65, 15, 30, 30 cm, Dachneigung: 23 °
 Wohnfläche: 32 m², Umbauter Raum: 96,2 m³, Wandfläche: 63,6 m², Dachfläche: 45 m²
 Optionales Zubehör: 1 x Dachrinne: 324B, 17 x Schindelpaket

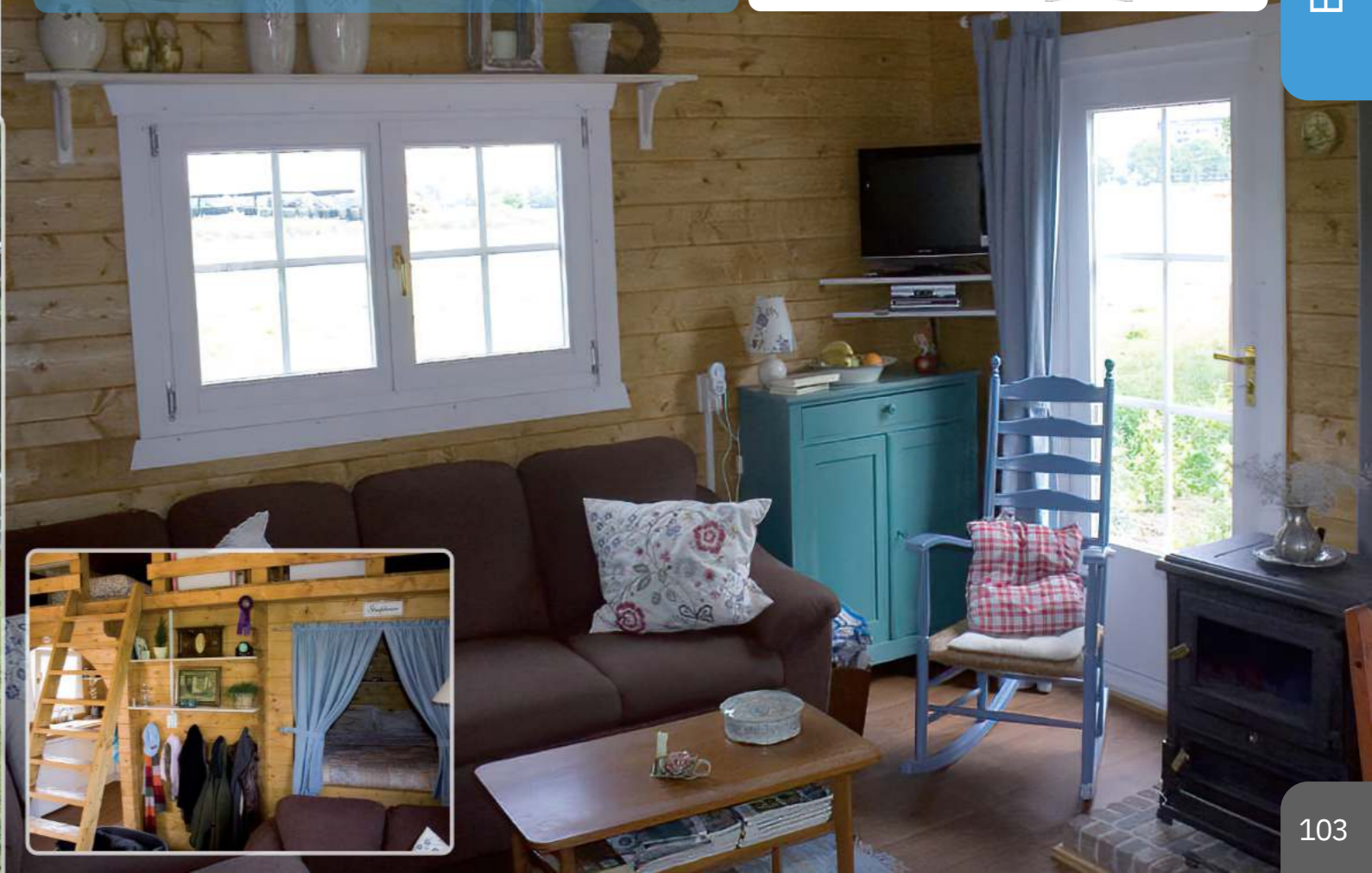



BLANKENESE

Dachform: Walmdach
 Wandstärke: 58 mm, Wandaußenmaß (B/T): 400/300 x 800/400 cm
 Seitenwandhöhe: 231,5 cm, Firsthöhe: 327 cm
 Dachüberstand (V/H/L/R): 38,8, 30, 30, 38,8 cm, Dachneigung: 25/19 °
 Umbauter Raum: 108 m³, Wandfläche: 88 m², Dachfläche: 60 m²
 Türen: 3 x DT 160 x 200; ET 98 x ..., Fenster: DF 110 x 88
 Optionales Zubehör: 1 x Dachrinne: 370B, 27 x Schindelpaket



ID 39



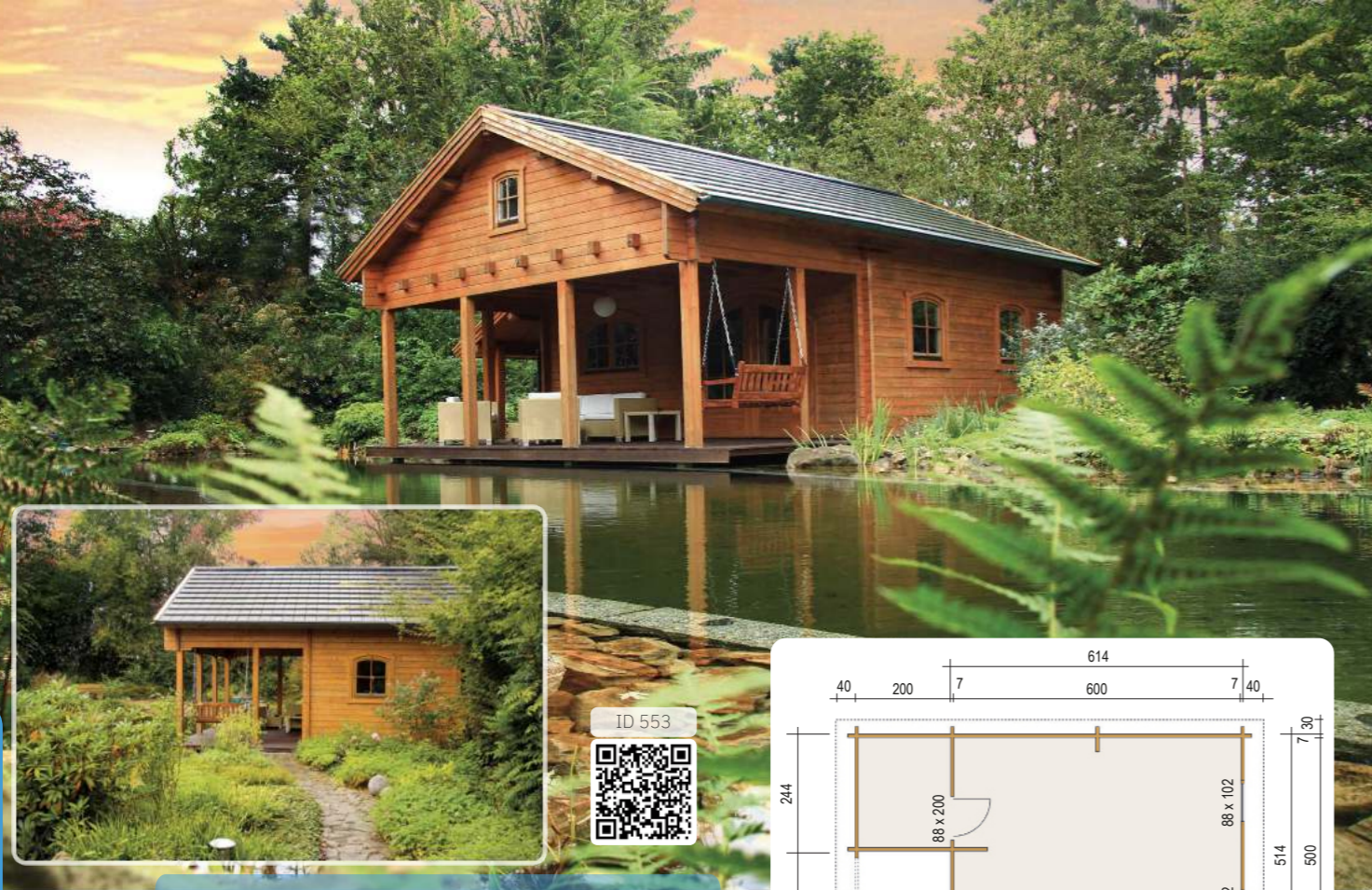

ID 553

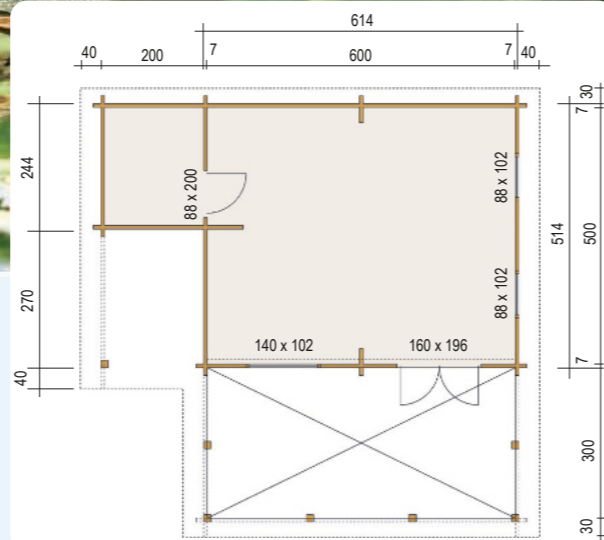

ZUZANNA

Dachform: Satteldach
 Wandstärke: 70 mm, Wandaußenmaß (B/T): 614 x 514 cm
 Seitenwandhöhe: 285 cm, Firsthöhe: 432 cm
 Dachüberstand (V/H/L/R): 330, 30, 240, 30 cm, Dachneigung: 26 °
 Umbauter Raum: 263,5 m³, Wandfläche: 92 m², Dachfläche: 81 m²
 Optionales Zubehör: 1 x Dachrinne: 325B, 31 x Schindelpaket

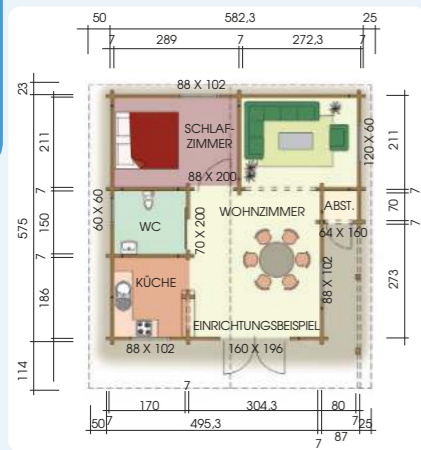

MICHELLE

Dachform: Satteldach
 Wandstärke: 70 mm, Wandaußenmaß (B/T): 582 x 575 cm
 Seitenwandhöhe: 218 cm, Firsthöhe: 335 cm
 Dachüberstand (V/H/L/R): 114, 23, 50, 25 cm, Dachneigung: 24 °
 Wohnfläche: 33,5 m², Umbauter Raum: 86,8 m³, Wandfläche: 57,6 m², Dachfläche: 51 m²
 Optionales Zubehör: 1 x Dachrinne: 324B, 20 x Schindelpaket

ID 554



ID 555

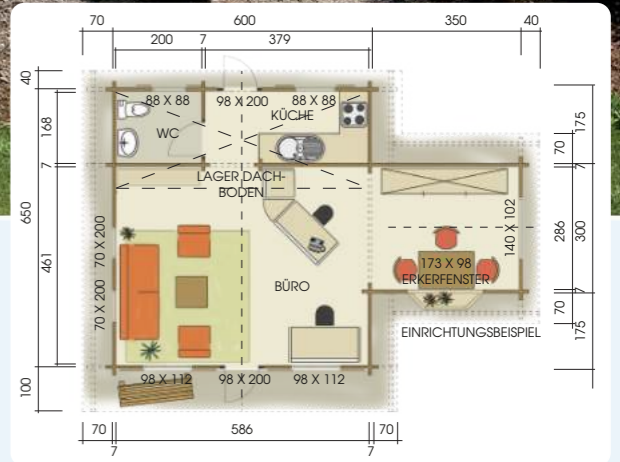

NATALIA

Dachform: Satteldach
 Wandstärke: 70 mm, Wandaußenmaß (B/T): 600 x 650 cm
 Seitenwandhöhe: 272 cm, Firsthöhe: 410 cm
 Dachüberstand (V/H/L/R): 100, 40, 70, 70 cm, Dachneigung: 26 °
 Wohnfläche: 47 m², Umbauter Raum: 164,5 m³, Wandfläche: 101,6 m², Dachfläche: 72 m²
 Optionales Zubehör: 1 x Dachrinne: 370B, 28 x Schindelpaket





ID 556



CATANIA

Dachform: Satteldach
 Wandstärke: 70 mm, Wandaußenmaß (B/T): 450 x 850 cm
 Seitenwandhöhe: 265 cm, Firsthöhe: 368 cm
 Dachüberstand (V/H/L/R): 100, 30, 30, 30 cm, Dachneigung: 26 °
 Umbauter Raum: 118 m³, Wandfläche: 72 m², Dachfläche: 56 m²
 Optionales Zubehör: 1 x Dachrinne: 325B, 21 x Schindelpaket

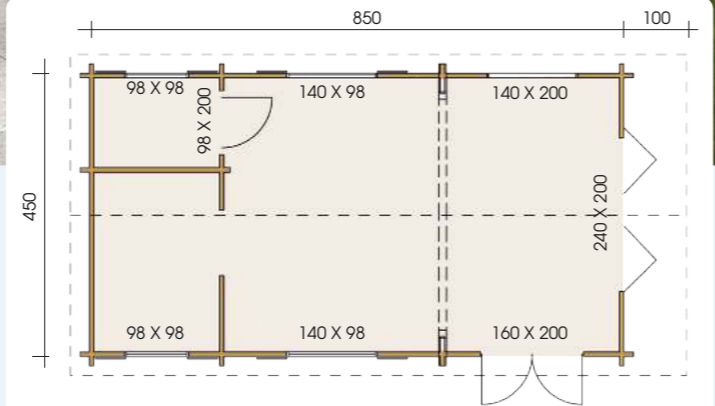

ID 558



NOAH

Dachform: Satteldach
 Wandstärke: 70 mm, Wandaußenmaß (B/T): 430 x 560 cm
 Seitenwandhöhe: 245 cm, Firsthöhe: 390 cm
 Dachüberstand (V/H/L/R): 140, 40, 40, 220 cm, Dachneigung: 26 °
 Wohnfläche: 24 m², Umbauter Raum: 113 m³, Wandfläche: 70 m², Dachfläche: 59 m²
 Optionales Zubehör: 1 x Dachrinne: 324B, 23 x Schindelpaket

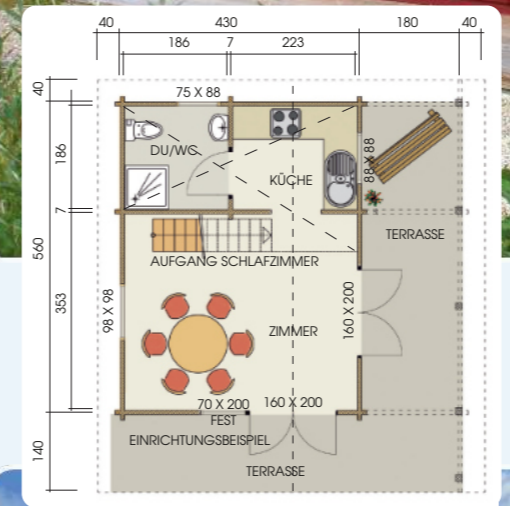

GOTLAND

Dachform: Satteldach
 Wandstärke: 70 mm, Wandaußenmaß (B/T): 520 x 834 cm
 Seitenwandhöhe: 231 cm
 Dachüberstand Umlaufend: 40 cm, Dachneigung: 22 °
 Türen: DT 160 x 200, Fenster: 2 x DF 120 x 120
 Optionales Zubehör: 1 x Dachrinne: 325B, 23 x Schindelpaket



ID 780



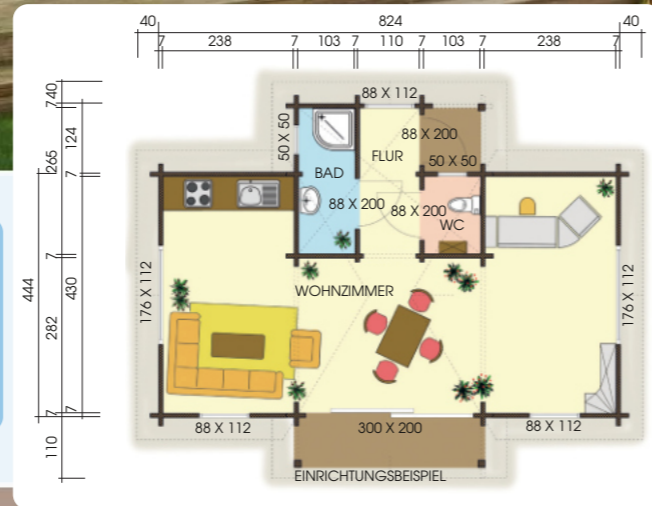

LENNOX

Dachform: Satteldach
 Wandstärke: 70 mm, Wandaußenmaß (B/T): 834 x 444 cm
 Seitenwandhöhe: 245 cm, Firsthöhe: 350 cm
 Dachüberstand Umlaufend: 40 cm, Dachneigung: 32 / 20 °
 Wohnfläche: 38 m², Umbauter Raum: 138,5 m³, Wandfläche: 66,6 m², Dachfläche: 64 m²
 Optionales Zubehör: 1 x Dachrinne: 378B, 26 x Schindelpaket

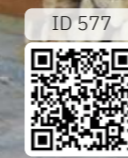

LEONARDO

Dachform: Satteldach
 Wandstärke: 70 mm, Wandaußenmaß (B/T): 714 x 671 cm
 Seitenwandhöhe: 221 / 327 cm, Firsthöhe: 519 cm
 Dachüberstand (V/H/L/R): 50, 150, 40, 90 cm, Dachneigung: 35 °
 Wohnfläche: 124 m², Umbauter Raum: 186 m³, Dachfläche: 90 m²
 Optionales Zubehör: 1 x Dachrinne: 325B, 32 x Schindelpaket





ID 1392



HILLHOUSE

Dachform: Satteldach
 Wandstärke: 70 mm, Wandaußenmaß (B/T): 500 x 1000 cm
 Seitenwandhöhe: 245 cm
 Dachüberstand (V/H/L/R): 100, 30, 30, 30 cm, Dachneigung: 18°
 Türen: 2 x DT 150 x 200, 2 x ET 98 x ..., Fenster: 2 x FF 80 x 200, 2 x DF 120 x ...



ID 1393



KINGSTON

Dachform: Walmdach
 Wandstärke: 70 mm, Wandaußenmaß (B/T): 400 x 900 cm
 Seitenwandhöhe: 231 cm
 Dachüberstand Umlaufend: 30 cm, Dachneigung: 25°
 Türen: 2 x DT 150 x 200, ET 98 x 200, Fenster: 2 x FF 70 x 200, EF 88 x 88, ...

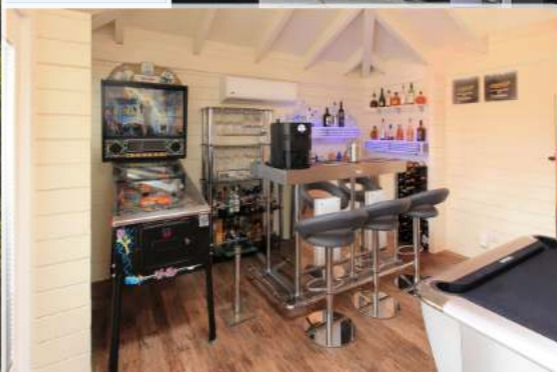



ID 578

SUMMerville
 Dachform: Satteldach
 Wandstärke: 94 mm, Wandaußenmaß (B/T): 870 x 1534 cm
 Seitenwandhöhe: 302 cm, Firsthöhe: 457 cm
 Dachüberstand (V/H/L/R): 100, 650, 75, 75 cm, Dachneigung: 20 °
 Wohnfläche: 102 m², Umbauter Raum: 702 m³, Dachfläche: 250 m²
 Optionales Zubehör: 2 x Dachrinne: 326B, 96 x Schindelpaket



BAD NEUENAHr
 Dachform: Satteldach
 Wandstärke: 94 mm, Wandaußenmaß (B/T): 500 x 904 cm
 Seitenwandhöhe: 260 cm
 Dachüberstand Umlaufend: 40 cm, Dachneigung: 20 °
 Türen: DT 160 x 210, ET 98 x 210, Fenster: 2 x DF 150 x 147, 2 x FF 55 x ...

ID 784



ID 31



SAUERLAND
 Dachform: Satteldach
 Wandstärke: 94 mm, Wandaußenmaß (B/T): 749 x 1049,5 cm
 Seitenwandhöhe: 250 cm, Firsthöhe: 465 cm
 Dachüberstand Umlaufend: 50 cm
 Türen: ET 101 x 218; 5 x ET 89,5 x ..., Fenster: 6 x DF 126 x 128

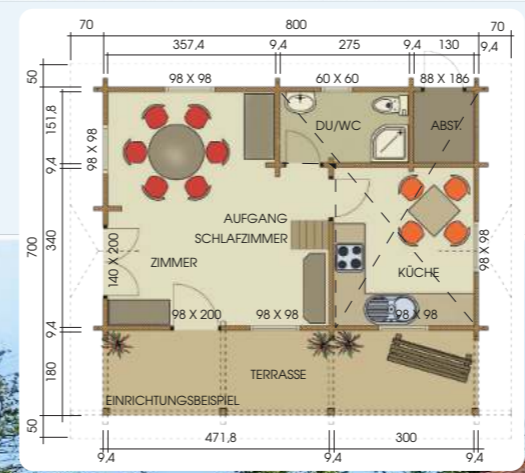

ALICJA
 Dachform: Walmdach
 Wandstärke: 94 mm, Wandaußenmaß (B/T): 520 x 800 cm
 Seitenwandhöhe: 286 cm, Firsthöhe: 430 cm
 Dachüberstand (V/H/L/R): 70, 70, 50, 50 cm, Dachneigung: 23 °
 Wohnfläche: 57 m², Umbauter Raum: 204 m³, Wandfläche: 101,5 m², Dachfläche: 82 m²
 Optionales Zubehör: 1 x Dachrinne: 325B, 32 x Schindelpaket

ID 580





ID 40



REISBACH

i Dachform: Satteldach
 Wandstärke: 94 mm, Wandaußenmaß (B/T): 818,5/200 x 618,8/750 cm
 Seitenwandhöhe: 405 cm, Firsthöhe: 640 cm
 Dachüberstand (V/H/L/R): 90, 90, 70, 70 cm, Dachneigung: 25 °
 Umbauter Raum: 250 m³, Wandfläche: 185 m², Dachfläche: 85 m²
 Türen: DT 164 x 210; ET 98 x 210; 3 ..., Fenster: EF 80 x 60; DF 164 x 268; EF ...
 Optionales Zubehör: 1 x Dachrinne: 328KB, 2 x Fallrohrset: F2, 1 x EPDM Folie: EPDM-0023



ID 575



LUKAS

i Dachform: Satteldach
 Wandstärke: 94 mm, Wandaußenmaß (B/T): 778 x 528 cm
 Seitenwandhöhe: 405 cm, Firsthöhe: 605 cm
 Dachüberstand (V/H/L/R): 89,5, 89,5, 67,5, 67,5 cm, Dachneigung: 22 °
 Wohnfläche: 65 m², Umbauter Raum: 263,5 m³, Wandfläche: 128 m², Dachfläche: 75 m²
 Optionales Zubehör: 1 x Dachrinne: 324Bx, 22 x Schindelpaket, 1 x Fallrohrset: F2, LUKAS, Konterlattung und Dachlattung: LUKAS-KDL, LUKAS, Schalung und Rutschleisten für Außendämmung inkl. Futterkasten für Fenster/Türen: LUKAS-SR, ...

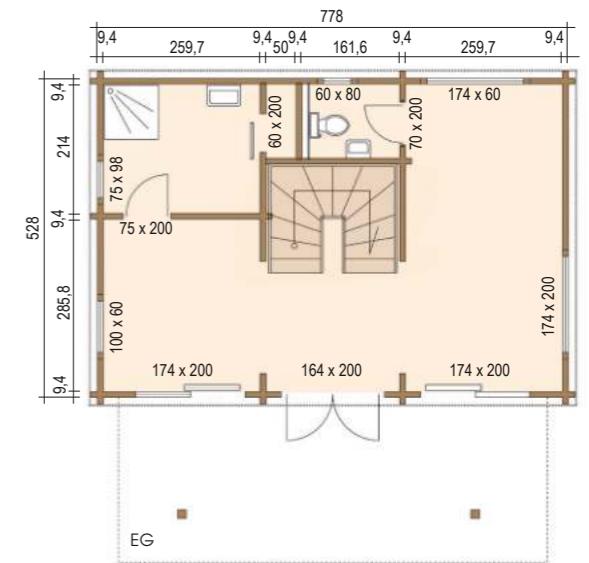
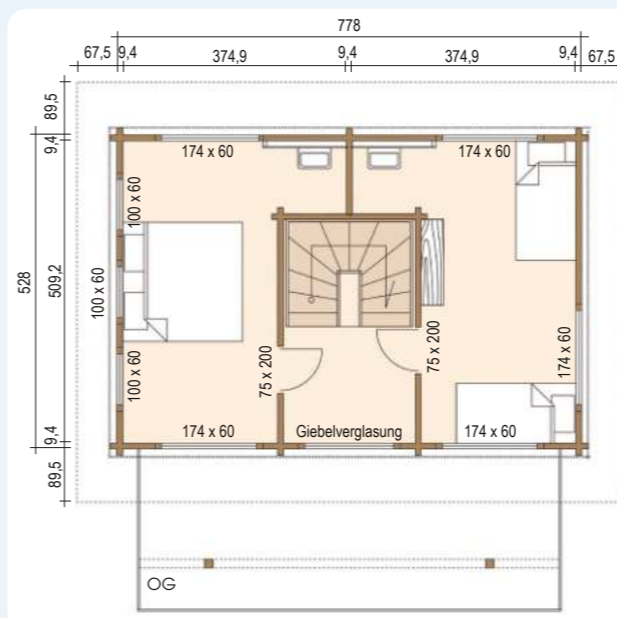
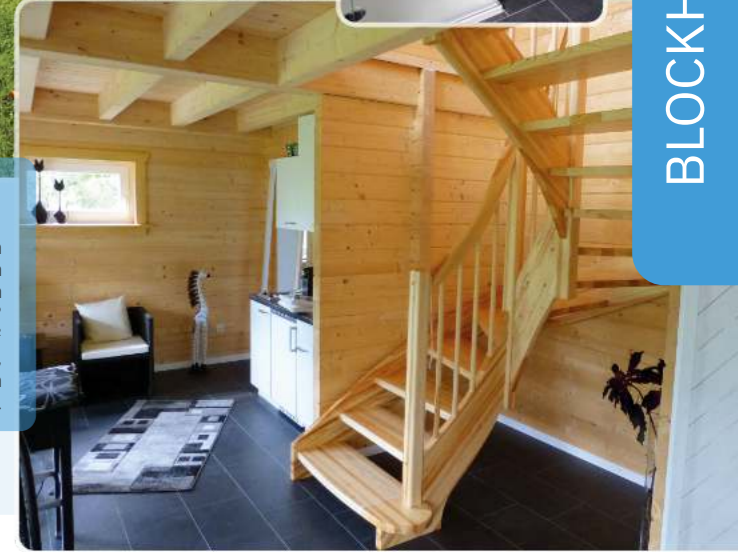

Schau
mal
rein!



OFFICE

Dachform: Pultdach
Wandstärke: 94 mm, Wandaußenmaß (B/T): 820 x 1020 cm
Firsthöhe: 600 cm
Dachüberstand (V/H/L/R): 375, 140,8, 142, 215 cm, Dachneigung: 10 °
Türen: ET 80 x 211; 2 x ET 90 x 211; ..., Fenster: 4 x EF 98 x 120; DF x 120 x ...
Optionales Zubehör: 2 x Dachrinne: 306KB, 96 x Schindelpaket, ...



ID 41

BLOCKHAUSBAU

BLOCKHAUSBAU

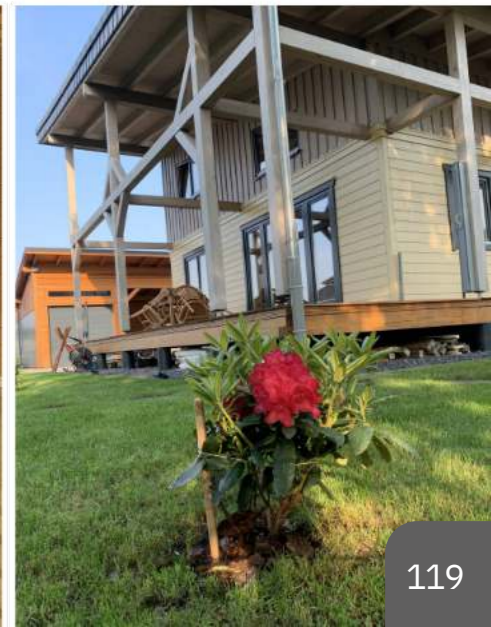



ID 576



RAPHAEL

Dachform: Satteldach
 Wandstärke: 94 mm, Wandaußenmaß (B/T): 800 x 800 cm
 Seitenwandhöhe: 286 cm, Firsthöhe: 600 cm
 Dachüberstand (V/H/L/R): 100, 100, 60, 60 cm, Dachneigung: 36 °
 Wohnfläche: 105 m², Umbauter Raum: 290 m³, Wandfläche: 130 m², Dachfläche: 114 m²
 Optionales Zubehör: 1 x Dachrinne: 325Bx, 44 x Schindelpaket

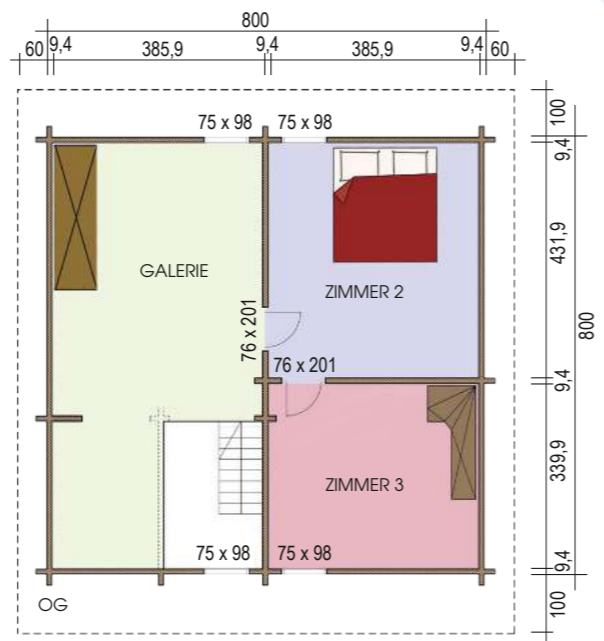
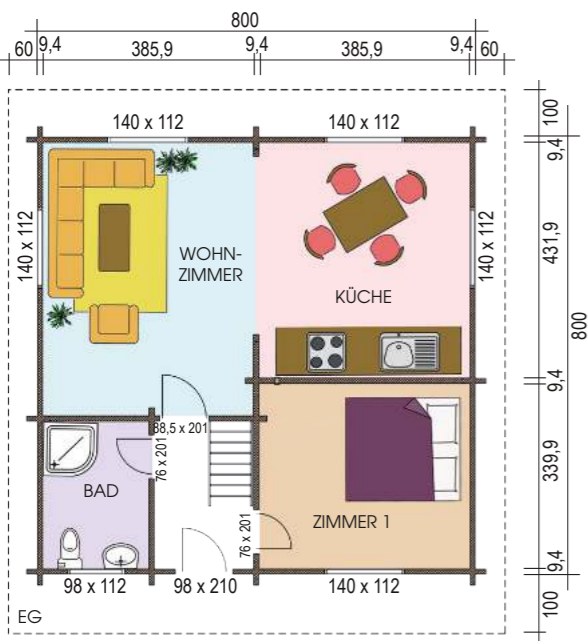

ID 581



BACKHUS

Dachform: Satteldach
 Wandstärke: 112 mm, Wandaußenmaß (B/T): 600 x 800 cm
 Seitenwandhöhe: 279 cm, Firsthöhe: 373 cm
 Dachüberstand (V/H/L/R): 200, 101, 90, 130 cm, Dachneigung: 18 °
 Umbauter Raum: 232 m³, Dachfläche: 95 m²
 Optionales Zubehör: 1 x Dachrinne: 346B, 37 x Schindelpaket



WINDFANG

Dachform: Satteldach
 Wandstärke: 112 mm, Wandaußenmaß (B/T): 270 x 290 cm
 Seitenwandhöhe: 248 cm, Firsthöhe: 298 cm
 Dachüberstand (V/H/L/R): 70, 0, 60, 60 cm, Dachneigung: 22 °
 Umbauter Raum: 20,5 m³, Dachfläche: 14,5 m²
 Türen: ET 120 x 215, Fenster: EF 112 x 93
 Optionales Zubehör: 1 x Dachrinne: 346B, 6 x Schindelpaket



ID 582

TÜREN UND TORE



GERADE TÜREN

Geschlossene Türen o. Lichtausschnitt

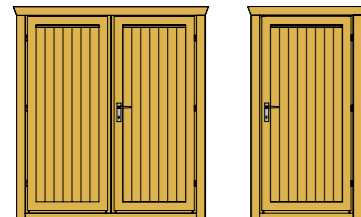

ET-GG-01	88 x 186 cm	ab 28 mm WS
ET-GG-02	88 x 197 cm	nur 28 mm WS
ET-GG-03	98 x 200 cm	ab 33 mm WS
DT-GG-01	150 x 186 cm	28 - 33 mm WS
DT-GG-02	150 x 197 cm	nur 28 mm WS
DT-GG-03	150 x 200 cm	nur 33 mm WS
DT-GG-04	160 x 186 cm	ab 45 mm WS
DT-GG-05	160 x 200 cm	ab 45 mm WS

...GG = gerade geschlossene Füllung

TÜR- UND FENSTERBLENDEN

Der kleine Unterschied bei Fenster und Türen

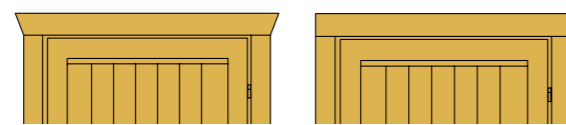

Blockhaus-Modelle Cara-Modelle
Alle Tür- und Fensterblenden der Cara-Modelle laufen (konstruktionsbedingt) im oberen Bereich gerade zu. Wo hingegen die Blenden bei den Blockhausmodellen im oberen Bereich leicht nach außen gestellt sind.

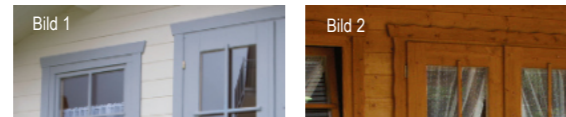

Wahlweise gerade (Bild 1) oder geschweifte (Bild 2) Tür- und Fensterblenden bei allen Blockhausmodellen.

FALTTÜREN

Faltpüren ab 45 mm WS

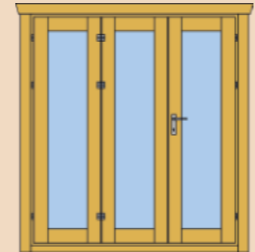

FT-GV1-01	180 x 200 cm	3-flg.
FT-GV1-02	240 x 200 cm	4-flg.
FT-GV3-01	180 x 200 cm	3-flg.
FT-GV3-02	240 x 200 cm	4-flg.

...GV1... = großflächig verglast, 1 Fries
...GV3... = gerade 3/4 verglast, 3 Friese

Türen 1/3-verglast*



ET-GD-01	88 x 186 cm	ab 28 mm WS
ET-GD-02	88 x 197 cm	nur 28 mm WS
ET-GD-03	98 x 200 cm	ab 33 mm WS
DT-GD-01	150 x 186 cm	28 - 33 mm WS
DT-GD-02	150 x 197 cm	nur 28 mm WS
DT-GD-03	150 x 200 cm	nur 33 mm WS
DT-GD-04	160 x 186 cm	ab 45 mm WS
DT-GD-05	160 x 200 cm	ab 45 mm WS

...GD = gerade 1/3 verglast

Türen 1/2-verglast*

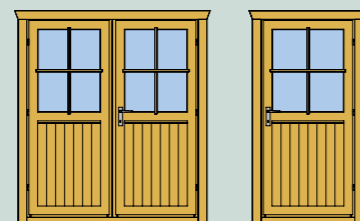

ET-GH-01	88 x 186 cm	ab 28 mm WS
ET-GH-02	88 x 197 cm	nur 28 mm WS
ET-GH-03	98 x 200 cm	ab 33 mm WS
DT-GH-01	150 x 186 cm	28 - 33 mm WS
DT-GH-02	150 x 197 cm	nur 28 mm WS
DT-GH-03	150 x 200 cm	nur 33 mm WS
DT-GH-04	160 x 186 cm	ab 45 mm WS
DT-GH-05	160 x 200 cm	ab 45 mm WS

...GH = gerade 1/2 verglast

Türen 3/4-verglast*



ET-GV3-01	88 x 186 cm	ab 28 mm WS
ET-GV3-02	88 x 197 cm	nur 28 mm WS
ET-GV3-03	98 x 200 cm	ab 33 mm WS
DT-GV3-01	150 x 186 cm	28 - 33 mm WS
DT-GV3-02	150 x 197 cm	nur 28 mm WS
DT-GV3-03	150 x 200 cm	nur 33 mm WS
DT-GV3-04	160 x 186 cm	ab 45 mm WS
DT-GV3-05	160 x 200 cm	ab 45 mm WS

...GV3 = gerade 3/4 verglast, 3 Friese

Segmentblenden-Türen 1/2-verglast*



ET-GH-SB01	88 x 186 cm	nur 28 mm WS
ET-GH-SB02	88 x 197 cm	nur 28 mm WS
DT-GH-SB01	150 x 186 cm	nur 28 mm WS
DT-GH-SB02	150 x 197 cm	nur 28 mm WS

...GH = gerade 1/2 verglast, SB = Segmentblendenoptik

Türen mit 3 Glasausschnitten



ET-GA3-01	88 x 186 cm	ab 28 mm WS
ET-GA3-02	88 x 197 cm	nur 28 mm WS
ET-GA3-03	98 x 200 cm	ab 33 mm WS
DT-GA3-01	150 x 186 cm	28 - 33 mm WS
DT-GA3-02	150 x 197 cm	nur 28 mm WS
DT-GA3-03	150 x 200 cm	nur 33 mm WS
DT-GA3-04	160 x 186 cm	ab 45 mm WS
DT-GA3-05	160 x 200 cm	ab 45 mm WS

...GA3 = gerade, 3 x Glasausschnitt

Türen mit 4 Glasausschnitten

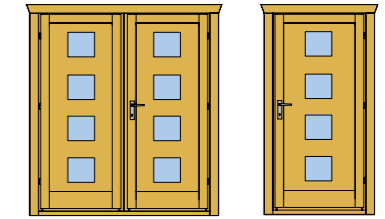

ET-GA4-01	88 x 186 cm	ab 28 mm WS
ET-GA4-02	88 x 197 cm	nur 28 mm WS
ET-GA4-03	98 x 200 cm	ab 33 mm WS
DT-GA4-01	150 x 186 cm	28 - 33 mm WS
DT-GA4-02	150 x 197 cm	nur 28 mm WS
DT-GA4-03	150 x 200 cm	nur 33 mm WS
DT-GA4-04	160 x 186 cm	ab 45 mm WS
DT-GA4-05	160 x 200 cm	ab 45 mm WS

...GA4 = gerade, 4 x Glasausschnitt

Türen großflächig verglast**

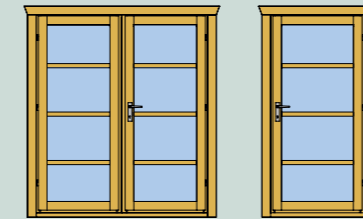

ET-GV1-01	88 x 186 cm	ab 28 mm WS
ET-GV1-02	88 x 197 cm	nur 28 mm WS
ET-GV1-03	98 x 200 cm	ab 33 mm WS
DT-GV1-01	150 x 186 cm	28 - 33 mm WS
DT-GV1-02	150 x 197 cm	nur 28 mm WS
DT-GV1-03	150 x 200 cm	nur 33 mm WS
DT-GV1-04	160 x 186 cm	ab 45 mm WS
DT-GV1-05	160 x 200 cm	ab 45 mm WS

...GV1... = großflächig verglast, 1 Fries

Schiebe-Türen - Nur aus geraden Türen wählbar

ST...-01	180 x 186 cm	ab 33 mm WS
ST...-02	180 x 197 cm	nur 28 mm WS
ST...-03	180 x 200 cm	ab 45 mm WS
ST...-04	210 x 186 cm	ab 45 mm WS
ST...-05	210 x 200 cm	ab 45 mm WS

Bei den Platzhaltern können folgende Typen eingesetzt werden: GG, GD, GH, GV1 und GV3.
Achtung: Bei GG, GD und GH werden die Schiebetüren mit Türfüllungen geliefert.

BOGEN-TÜREN

Segmentbogen-Türen

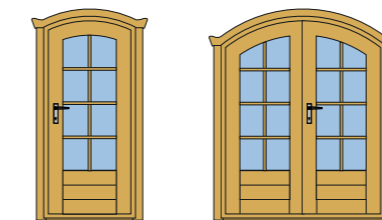

ET-SG-01	88 x 196 cm	ab 45 mm WS
ET-SV3-01	88 x 196 cm	ab 45 mm WS
DT-SG-01	160 x 196 cm	ab 45 mm WS
DT-SV3-01	160 x 196 cm	ab 45 mm WS

...SG = Segmentbogen geschlossene Füllung
...SV3 = Segmentbogen 3/4 verglast, 3 Friese

Rundbogen-Türen

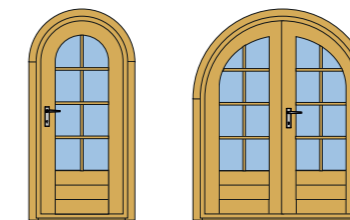

ET-RG-01	88 x 196 cm	ab 45 mm WS
ET-RV3-01	88 x 196 cm	ab 45 mm WS
DT-RG-01	160 x 196 cm	ab 45 mm WS
DT-RV3-01	160 x 196 cm	ab 45 mm WS

...RG = Rundbogen geschlossene Füllung
...RV3 = Rundbogen 3/4 verglast, 3 Friese

DURCHGANGSMAß

Rahmenaußenmaß	Durchgangsmaß
ET - 88 x 186 cm	74 x 174 cm
ET - 88 x 196 cm	74 x 184 cm
ET - 88 x 197 cm	74 x 185 cm
ET - 98 x 200 cm	84 x 188 cm
DT - 150 x 186 cm	136 x 174 cm
DT - 150 x 197 cm	136 x 185 cm
DT - 160 x 186 cm	146 x 174 cm
DT - 160 x 196 cm	146 x 184 cm
DT - 160 x 200 cm	146 x 188 cm
GT - 240 x 213 cm	226 x 204 cm
GT - 250 x 218 cm	236 x 209 cm

ET/DT = Einzel-/Doppeltür, GT = Garagentor
Die angegebenen Maße beziehen sich auf Türen mit Edelstahlschwelle

GARAGENTORE mit 2 cm Aluschwelle

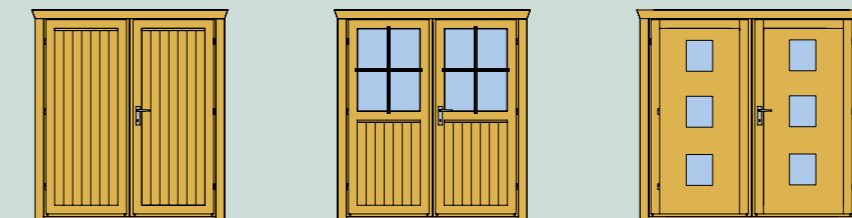

GT-GG-01	240 x 213 cm	GT-GH-01	240 x 213 cm	GT-GA3-01	240 x 213 cm
GT-GG-02	250 x 218 cm	GT-GH-02	250 x 218 cm	GT-GA3-02	250 x 218 cm

...GG = gerade geschlossene Füllung
...GH = gerade 1/2 verglast
...GA3 = gerade, 3 x Glasausschnitt

BALKONTÜREN ab 45 mm WS

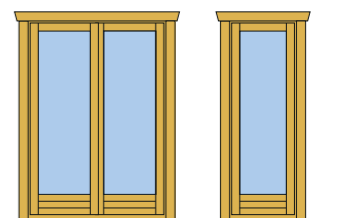

EBG-70-02	70 x 200 cm	Dreh/Kipp 1-flg.
EBG-88-02	88 x 200 cm	Dreh/Kipp 1-flg.
DBG-140-02	140 x 200 cm	Dreh, Dreh/Kipp 2-flg

ISO-Verglasung, Einhand Markenbeschlag

Grundsätzlich gilt:

Bei 28/33 mm WS sind die Einzeltüren und Doppeltüren standardmäßig mit einer Einfachverglasung ausgestattet.
Ab einer WS von 45 mm sind die Einzel- und Doppeltüren mit einer ISO-Verglasung ausgestattet.
Alle Maßangaben sind Rahmenaußenmaße!

Wunschanfertigungen von Sondergrößen und -formen sind möglich!
Ihr Fachhändler berät Sie gerne.

*mit aufgeschraubten Sprossen
**mit aufgeklebten Sprossen



INNENTÜREN

Innentüren ab 45 mm WS

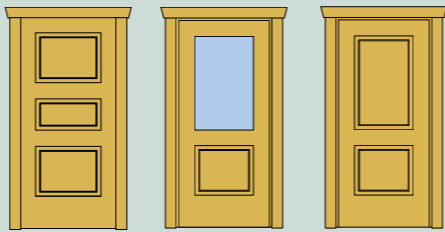

IET-GG-01	88 x 186 cm	ab 45 mm WS
IET-GH-01	88 x 186 cm	ab 45 mm WS
IET-GG-02	88 x 186 cm	ab 70 mm WS

...GG = gerade geschlossene Füllung
...GH = gerade halbverglaste Füllung

FENSTERPROGRAMM



SCHIEBETÜREN

- Standard Gartenhaus Schiebetür **A**
- Balkonschiebetür ISO-verglast **B**



GERADE FENSTER

Fenster* für 28/33 mm WS

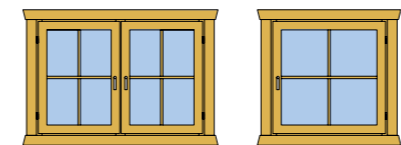

EFG-88-01	88 x 88 cm	Dreh/Kipp 1-flg.
DFG-110-01	110 x 88 cm	Dreh, Dreh/Kipp 2-flg
DFG-140-01	140 x 88 cm	Dreh, Dreh/Kipp 2-flg

Einfach-Verglasung, Standard Beschlag

Fenster* für 28 mm WS

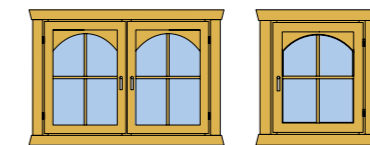

EF-SB-60	60 x 60 cm	Dreh/Kipp 1-flg.
EF-SB-75	75 x 88 cm	Dreh/Kipp 1-flg.
EF-SB-88	88 x 88 cm	Dreh/Kipp 1-flg.
DF-SB-110	110 x 88 cm	Dreh, Dreh/Kipp 2-flg
DF-SB-140	140 x 88 cm	Dreh, Dreh/Kipp 2-flg

Einfach-Verglasung, Standard Beschlag

Fenster* Festverglast für 28/33 mm WS

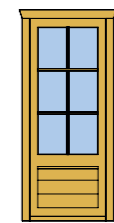

FFG-70-01	70 x 186 cm	Festverglast
-----------	-------------	--------------

Einfach-Verglasung

Fenster* ab 45 mm WS

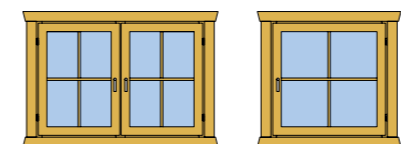

EFG-60-02	60 x 60 cm	Dreh/Kipp 1-flg.
EFG-75-02	75 x 88 cm	Dreh/Kipp 1-flg.
EFG-88-02	88 x 88 cm	Dreh/Kipp 1-flg.
EFG-98-02	98 x 98 cm	Dreh/Kipp 1-flg.
EFG-98-03	98 x 112 cm	Dreh/Kipp 1-flg.
EFG-112-02	112 x 112 cm	Dreh/Kipp 1-flg.
EFG-50-02	50 x 147 cm	Dreh/Kipp 1-flg.
EFG-100-02	100 x 40 cm	Kipp 1-flg.
DFG-110-02	110 x 88 cm	Dreh, Dreh/Kipp 2-flg
DFG-120-02	120 x 112 cm	Dreh, Dreh/Kipp 2-flg
DFG-120-03	120 x 147 cm	Dreh, Dreh/Kipp 2-flg
DFG-140-02	140 x 88 cm	Dreh, Dreh/Kipp 2-flg
DFG-140-03	140 x 98 cm	Dreh, Dreh/Kipp 2-flg
DFG-221-02	221 x 105 cm	Fest, Dreh/Kipp
DFG-230-02	230 x 112 cm	Fest, Dreh/Kipp

ISO-Verglasung, Einhand Markenbeschlag

Fenster* Festverglast ab 45 mm WS

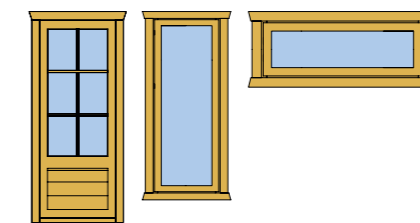

FFG-70-02	70 x 186 cm	Festverglast
FFG-70-03	70 x 200 cm	Festverglast
FFG-100-02	100 x 40 cm	Festverglast
FFG-221-02	221 x 105 cm	Festverglast
FFG-230-02	230 x 112 cm	Festverglast

ISO-Verglasung

ÖFFNUNGSMASSE

Rahmenaußenmaß Öffnungsmaß

Fenster - Gerade	
EF-60 x 60 cm	43 x 43 cm
EF-88 x 88 cm	71 x 71 cm
EF-75 x 88 cm	58 x 71 cm
DF-110 x 88 cm	93 x 71 cm
DF-140 x 88 cm	123 x 71 cm
DF-140 x 98 cm	123 x 81 cm
Fenster - Segmentbogen	
EF-88 x 102 cm	71 x 85 cm
DF-140 x 102 cm	123 x 85 cm
Fenster - Rundbogen	
EF-88 x 102 cm	71 x 85 cm
DF-110 x 120 cm	93 x 103 cm

EF/DF = Einzel-/Doppelfenster

Die angegebenen Maße beziehen sich auf Blockhäuser in Kombination mit einem Ein- hand-Dreh/Kipp-Beschlag.

*mit aufgeschraubten Sprossen

BODENDIELEN

- Aus nordischer Fichte oder sibirischer Lärche
- Beidseitig geriffelt
- Länge: bis maximal 5 Meter

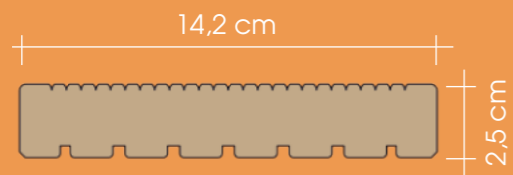

BOGEN FENSTER

Segmentbogen-Fenster* ab 45 mm WS



EF-S-88	88 x 102 cm	Dreh/Kipp 1-flg.
DF-S-140	140 x 102 cm	Dreh, Dreh/Kipp 2-flg.

ISO-Verglasung, Einhand Markenbeschlag

Rundbogen-Fenster* ab 45 mm WS



EF-R-88	88 x 102 cm	Dreh/Kipp 1-flg.
DF-R-110	110 x 120 cm	Dreh, Dreh/Kipp 2-flg
EF-R-130	130 x 65 cm	Kipp 1-flg.
FF-R-130	130 x 65 cm	Festverglast

ISO-Verglasung, Einhand Markenbeschlag



MESSING-SPROSSEN IN FENSTERN UND TÜREN

Unsere Messingsprosse bringt neues Flair in Ihren Garten. Die Sprosse wirkt sehr elegant und exklusiv.

Ein weiteres Plus:

Die Scheiben sind sehr leicht zu reinigen, da die Sprosse zwischen den Scheiben liegt.



MODULHÄUSER

BASIC

PREMIUM

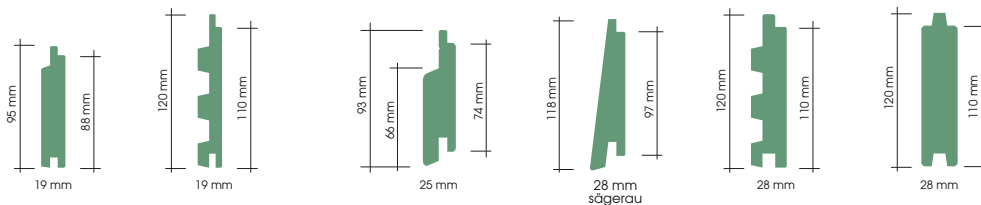

Alle Wandschalungen sowie Türen und Fenster in nordischer Fichte und sibirischer Lärche erhältlich. Die Konstruktionshölzer, Fuß- und Dachbretter weiterhin aus nordischer Fichte. Bei Sib. Lärche, HPL, ALU Komposit und Tricoya als Wandaußenschalung ist der Wandaufbau innen zusätzlich mit Folie und OSB-Trägerplatte versehen.

ZWECKMÄSSIG UND ELEGANT! HIER FÜGT SICH ALLES PERFEKT ZUSAMMEN.

Fahrräder, Spielsachen und auch Gartenutensilien verstauen Sie spielend und sicher in unseren Modulhäusern oder gestalten Sie sich Ihr Modulhausmodell als gemütliche Wohlfühlzone. Durch die hohe Stabilität und den kesseldruckimprägnierten Bodenrahmen erzielen wir bei diesen Häusern eine lange Lebensdauer.

Durch die unterschiedlichen Modellvarianten lassen sie sich leicht mit jedem Architekturstil kombinieren. Einen schnellen Aufbau erzielen wir durch die fertigen Boden- und Wandelemente. Ein umfangreiches Zubehörprogramm rundet diese Serie ab.

Neu ist die Möglichkeit, einen 21 mm Fußboden (optional) zu bestellen, der nachträglich eingebaut und bauseits isoliert werden kann. Auf Wunsch können Sie diese Modelle auch farblich deckend oder/und lasiert behandeln bestellen.

INDIVIDUELL UND MIT SYSTEM!

Ob Sie nun die Türe links o. rechts setzen, sich für ein zusätzliches Fenster entscheiden sowie aus verschiedenen Dachformen wählen, all dies können Sie selbst entscheiden.

Wir fertigen die Modelle von 70 cm bis 280 cm individuell nach ihren Maßvorstellungen. Bei mehr als 280 cm Wandlänge ist eine Zwischenwand oder ein Zwischenrahmen statisch erforderlich (BASIC - Variante).

Premiumvariante bis 400 x 500 cm ohne Zwischenwand möglich.

FRAGEN SIE IHREN FACHHÄNDLER

MÖGLICHE DACHVARIANTEN:



Satteldach



Pultdach



Doppelpultdach



Flachdach (mit Dachüberstand)



Flachdach - CUBO (ohne Dachüberstand)



Walmdach, auch Zeltdach möglich

MÖGLICHE OPTIONEN



Schleppdach links / rechts



Fenster mit o. ohne Klappläden

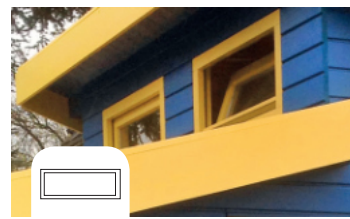

Oberlichtfenster fest oder mit Kippfunktion



Vordach offen / geschlossen



Deckend oder/und lasiert behandelt möglich

MERKMALE UNSERER MODULHÄUSER - BASIC ODER PREMIUM

- Vormontierte Wand- u. Boden-Elemente, **bei PREMIUM auch mit losem, nachträglich zu montierendem Boden (Neu).**
- Massive Eckpfosten (40 x 40 mm) sorgen für hohe Aussteifung
- Mit rostfreien Nägeln befestigte und aufgeleimte, Wandschalungen (**versch. Varianten möglich - Neu**)
- Sattel-, Pult- oder Doppelpultdach, sowie Flachdach, auch als CUBO
- Ab einer Hausbreite von 180 cm Einzel- oder Doppeltür
- Türen mit Echtglas, Zylinderschloss und Drückergarnitur (optional Türschwelle in Edelstahl oder mit Aluschwelle)
- Es stehen verschiedene Türmodelle zur Auswahl
- Nachjustierbare Türbänder sorgen für immer gängige Türen
- Dacheindeckung wird mit Dachpappe und Bitumenschindeln empfohlen, bei Flachdächern EPDM-Folie
- Vordach bis 150 cm Tiefe und/oder Schleppdach bis 130 cm Breite möglich
- Türen und Fenster sind mit Gummidichtung, sowie beidseitig einsillkonizierten Echtglasscheiben ausgestattet
- Bestellen Sie Ihr Haus 1- oder 2-farbig fertig behandelt, deckend oder / und lasiert.

NEU HPL, ALU Komposit und Tricoya zusätzlich als besonders witterungsbeständige Außenverschalungen möglich. Beispiele dafür finden Sie auf den nachfolgenden Seiten. Zu technischen Details (Material, Wandaufbau etc.) beraten Sie gerne unsere BHB-Fachhändler.



Bündiger Verlauf mit der Wand nur bei geschlossenen Türen möglich.



Mehrfachverriegelung optional bei den Türen möglich (ab 200 cm Höhe) Bei Häusern mit mehr als einer Tür, gleichschließende Zylinder möglich (optional)



Türschwellen mit Edelstahlabdeckung oder mit Aluschwelle optional möglich



Schindeln in verschiedenen Formen und Farben



Vorgefertigter Fußboden bei 19 mm - Variante



ID 5



MH2 3030 S100 AN + 125 SD

Dachform: Satteldach
 Wandstärke: 19 mm, Wandaußenmaß (B/T): 300 x 410 cm
 Seitenwandhöhe: 224,4 cm, Firsthöhe: 263 cm
 Dachüberstand (V/H/L/R): 25, 25, 125, 25 cm, Dachneigung: 15 °
 Umbauter Raum: 32,4 m³, Wandfläche: 40 m², Dachfläche: 21 m²
 Türen: 2 x DT 132 x 203,6, Fenster: EF 100 x 40; EF 60 x 60; 2 x ...
 Optionales Zubehör: 1 x Dachrinne: 423B, 9 x Schindelpaket



ID 585



MH1 1818 S

Dachform: Satteldach
 Wandstärke: 19 mm, Wandaußenmaß (B/T): 180 x 180 cm
 Seitenwandhöhe: 200 cm, Firsthöhe: 225 cm
 Dachüberstand Umlaufend: 25 cm, Dachneigung: 15 °
 Umbauter Raum: 6,7 m³, Wandfläche: 14,6 m², Dachfläche: 5,5 m²
 Türen: ET 90,5 x 186
 Optionales Zubehör: 1 x Dachrinne: 420B, 3 x Schindelpaket



MH2 2121 S

Dachform: Satteldach
 Wandstärke: 19 mm, Wandaußenmaß (B/T): 210 x 210 cm
 Seitenwandhöhe: 200 cm, Firsthöhe: 228 cm
 Dachüberstand Umlaufend: 25 cm, Dachneigung: 15 °
 Umbauter Raum: 9,24 m³, Wandfläche: 17,1 m², Dachfläche: 7,1 m²
 Türen: DT 132 x 186, Fenster: EF 60 x 60
 Optionales Zubehör: 1 x Dachrinne: 421B, 3 x Schindelpaket



ID 586



ID 587



MH2 2424 S

Dachform: Satteldach
 Wandstärke: 19 mm, Wandaußenmaß (B/T): 240 x 240 cm
 Seitenwandhöhe: 200 cm, Firsthöhe: 235 cm
 Dachüberstand (V/H/L/R): 150, 25, 25, 25 cm, Dachneigung: 15 °
 Umbauter Raum: 18,6 m³, Wandfläche: 19,6 m², Dachfläche: 12,3 m²
 Türen: DT 132 x 186, Fenster: EF 60 x 60
 Optionales Zubehör: 1 x Dachrinne: 422B, 5 x Schindelpaket



MH1 1919-S + 120 VD/SD

Dachform: Satteldach
 Wandstärke: 19 mm, Wandaußenmaß (B/T): 190 x 190 cm
 Seitenwandhöhe: 220 cm, Firsthöhe: 243,4 cm
 Dachüberstand (V/H/L/R): 120, 25, 120, 25 cm, Dachneigung: 15 °
 Umbauter Raum: 18,5 m³, Wandfläche: 18 m², Dachfläche: 12 m²
 Türen: ET 100,5 x 203,6, Fenster: EF 100 x 40
 Optionales Zubehör: 1 x Dachrinne: 421Bx, 5 x Schindelpaket



ID 589





ID 588



MH2 2424 S + 130 SD

Dachform: Satteldach
 Wandstärke: 19 mm, Wandaußenmaß (B/T): 240 x 240 cm
 Seitenwandhöhe: 200 cm, Firsthöhe: 231 cm
 Dachüberstand (V/H/L/R): 25, 25, 25, 130 cm, Dachneigung: 15 °
 Umbauter Raum: 16,8 m³, Wandfläche: 19,6 m², Dachfläche: 13 m²
 Türen: DT 132 x 186, Fenster: EF 60 x 60
 Optionales Zubehör: 1 x Dachrinne: 421B, 5 x Schindelpaket



alternative Modellvariante



ID 593



MH2 2428 P

Dachform: Pultdach
 Wandstärke: 19 mm, Wandaußenmaß (B/T): 240 x 280 cm
 Wandhöhe Vorne: 240 cm
 Wandhöhe Hinten: 200 cm
 Dachüberstand Umlaufend: 25 cm, Dachneigung: 10 °
 Umbauter Raum: 14,6 m³, Wandfläche: 22,6 m², Dachfläche: 9,6 m²
 Türen: DT 132 x 186
 Optionales Zubehör: 1 x Dachrinne: 401Bx, 4 x Schindelpaket



ID 595



MH1 2620 P

Dachform: Pultdach
 Wandstärke: 19 mm, Wandaußenmaß (B/T): 200 x 260 cm
 Seitenwandhöhe: 200 cm, Firsthöhe: 240 cm
 Dachüberstand (V/H/L/R): 35, 25, 25, 25 cm, Dachneigung: 10 °
 Umbauter Raum: 11,5 m³, Dachfläche: 8,5 m²
 Türen: ST 182 x 186, Fenster: 2 x EF 75 x 118
 Optionales Zubehör: 1 x Dachrinne: 401Bx, 4 x Schindelpaket



MH1 2222 P + 130 AN

Dachform: Pultdach
 Wandstärke: 19 mm, Wandaußenmaß (B/T): 220 x 220 cm
 Wandhöhe Vorne: 240 cm
 Wandhöhe Hinten: 198 cm
 Dachüberstand (V/H/L/R): 25, 25, 155, 25 cm, Dachneigung: 11 °
 Umbauter Raum: 16,8 m³, Wandfläche: 27 m², Dachfläche: 11 m²
 Türen: ET 115 x 203,6, Fenster: EF 60 x 60
 Optionales Zubehör: 1 x Dachrinne: 402B, 5 x Schindelpaket



ID 596



MH1 1421 P

Dachform: Pultdach
 Wandstärke: 19 mm, Wandaußenmaß (B/T): 140 x 210 cm
 Wandhöhe Vorne: 200 cm
 Wandhöhe Hinten: 230 cm
 Dachüberstand Umlaufend: 25 cm, Dachneigung: 13 °
 Umbauter Raum: 6,5 m³, Wandfläche: 15,5 m², Dachfläche: 4,7 m²
 Türen: ET 90,5 x 186, Fenster: EF 60 x 60
 Optionales Zubehör: 1 x Dachrinne: 401B, 2 x Schindelpaket



ID 592

MH2 2828 DP

Dachform: Doppelpultdach
 Wandstärke: 19 mm, Wandaußenmaß (B/T): 280 x 280 cm
 Seitenwandhöhe: 200 cm, Firsthöhe: 285 cm
 Dachüberstand Umlaufend: 25 cm, Dachneigung: 15 / 20 °
 Umbauter Raum: 18,2 m³, Wandfläche: 24,6 m², Dachfläche: 12,5 m²
 Türen: DT 132 x 186, Fenster: 2 x FF 100 x 32
 Optionales Zubehör: 1 x Dachrinne: 421Bx, 5 x Schindelpaket



ID 597





MH1 3514 P

Dachform: Pultdach
 Wandstärke: 19 mm, Wandaußenmaß (B/T): 350 x 140 cm
 Seitenwandhöhe: 212 cm, Firsthöhe: 242 cm
 Dachüberstand (V/H/L/R): 25, 25, 10, 10 cm, Dachneigung: 5 °
 Umbauter Raum: 11 m³, Dachfläche: 6,4 m²
 Türen: 2 x ET 90,5 x 203,6
 Optionales Zubehör: 1 x Dachrinne: 400B, 1 x EPDM Folie: EPDM-0009

ID 594



ID 598



MH1 2828 DP

Dachform: Doppelpultdach
 Wandstärke: 19 mm, Wandaußenmaß (B/T): 280 x 280 cm
 Seitenwandhöhe: 200 cm, Firsthöhe: 285 cm
 Dachüberstand Umlaufend: 25 cm, Dachneigung: 15 / 20 °
 Umbauter Raum: 18,2 m³, Wandfläche: 24,6 m², Dachfläche: 12,5 m²
 Türen: ET 90,5 x 186, Fenster: 2 x FF 100 x 32, EF 75 x 88
 Optionales Zubehör: 1 x Dachrinne: 421Bx, 5 x Schindelpaket



MH2 2025 F

Dachform: Flachdach
 Wandstärke: 19 mm, Wandaußenmaß (B/T): 200 x 250 cm
 Seitenwandhöhe: 208 cm, Firsthöhe: 218 cm
 Dachüberstand Umlaufend: 25 cm, Dachneigung: 3 °
 Umbauter Raum: 10,7 m³, Dachfläche: 7,5 m²
 Türen: DT 132 x 186, Fenster: EF 60 x 60
 Optionales Zubehör: 1 x Fallrohrset: F1, 1 x EPDM Folie: EPDM-0005



ID 600



MH2 3030 DP

Dachform: Doppelpultdach
 Wandstärke: 19 mm, Wandaußenmaß (B/T): 300 x 300 cm
 Seitenwandhöhe: 206 cm, Firsthöhe: 285 cm
 Dachüberstand (V/H/L/R): 25, 70, 25, 25 cm, Dachneigung: 15 / 20 °
 Umbauter Raum: 21,6 m³, Wandfläche: 30 m², Dachfläche: 15,6 m²
 Türen: DT 132 x 186, Fenster: 2 x FF 50 x 186, 2 x FF 100 x ...
 Optionales Zubehör: 1 x Dachrinne: 422B, 6 x Schindelpaket



ID 599



ID 601



MH2 2424 F

Dachform: Flachdach
 Wandstärke: 19 mm, Wandaußenmaß (B/T): 240 x 240 cm
 Seitenwandhöhe: 225 cm, Firsthöhe: 240 cm
 Dachneigung: 2 °
 Umbauter Raum: 13,5 m³, Dachfläche: 8,4 m²
 Türen: DT 132 x 186, Fenster: 2 x FF 80 x 32
 Optionales Zubehör: 1 x Fallrohrset: F1, 1 x EPDM Folie: EPDM-0035



MH2 2428 F

Dachform: Flachdach
 Wandstärke: 19 mm, Wandaußenmaß (B/T): 240 x 280 cm
 Wandhöhe Vorne: 220 cm
 Wandhöhe Hinten: 203 cm
 Dachüberstand Umlaufend: 25 cm, Dachneigung: 3 °
 Umbauter Raum: 14,6 m³, Wandfläche: 22,6 m², Dachfläche: 9 m²
 Türen: DT 132 x 186, Fenster: 2 x FF 80 x 32
 Optionales Zubehör: 1 x Fallrohrset: F1, 1 x EPDM Folie: EPDM-0035



ID 603





MH GARTENSCHRANK 01 ⓘ
 Dachform: Pultdach
 Wandstärke: 19 mm, Wandaußenmaß (B/T): 100 x 240 cm
 Seitenwandhöhe: 195 cm, Firsthöhe: 210 cm
 Dachüberstand Umlaufend: 10 cm, Dachneigung: 7 °
 Türen: DT 132 x 186
 Optionales Zubehör: 1 x Dachrinne: 401B, 2 x Schindelpaket



MH GARTENSCHRANK 02 ⓘ
 Dachform: Pultdach
 Wandstärke: 19 mm, Wandaußenmaß (B/T): 85 x 160 cm
 Wandhöhe Vorne: 177 cm
 Wandhöhe Hinten: 200 cm
 Dachüberstand (V/H/L/R): 10, 5, 10, 10 cm, Dachneigung: 10 °
 Türen: DT 148 x 168
 Optionales Zubehör: 1 x Dachrinne: 401B, 2 x Schindelpaket



MH 2119 P ⓘ
 Dachform: Pultdach
 Wandstärke: 28 mm, Wandaußenmaß (B/T): 210 x 190 cm
 Wandhöhe Hinten: 230 cm
 Seitenwandhöhe: 210 cm
 Dachüberstand Umlaufend: 20 cm, Dachneigung: 5 °
 Türen: ET 100 x 186, Fenster: DF 120 x 88
 Optionales Zubehör: 3 x Schindelpaket



MH1 2020 F 5-ECK ⓘ
 Dachform: Flachdach
 Wandstärke: 28 mm, Wandaußenmaß (B/T): 200 x 200 cm
 Seitenwandhöhe: 205 cm
 Dachüberstand Umlaufend: 22 cm, Dachneigung: 1 °
 Türen: ET 88 x 186



MH2 2521 W ⓘ
 Dachform: Walmdach
 Wandstärke: 19 mm, Wandaußenmaß (B/T): 250 x 210 cm
 Seitenwandhöhe: 209 cm, Firsthöhe: 250 cm
 Dachüberstand Umlaufend: 20 cm, Dachneigung: 22 °
 Umbauter Raum: 14 m³, Wandfläche: 17,5 m², Dachfläche: 9 m²
 Türen: DT 152 x 186, Fenster: 2 x FF 44 x 100, 2 x DF 88 x ...
 Optionales Zubehör: 1 x Dachrinne: 441B, 5 x Schindelpaket



TÜR- UND FENSTERVARIANTEN FÜR 19 MM WANDSTÄRKE, AUCH FÜR DIE NEUEN WANDSTÄRKEN MÖGLICH

GESCHLOSSENE TÜREN
 Türen ohne Lichtausschnitt!

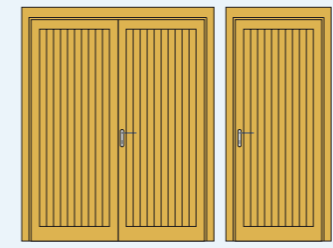

ET-EH1-GG 90,5 x 186 cm
 DT-EH2-GG 132 x 186 cm
 ...GG = Gerade geschlossene Türen

TÜREN MIT 1/2-VERGLASUNG*
 Fenster in Einfach-Verglasung



ET-EH1-GH 90,5 x 186 cm
 DT-EH2-GH 132 x 186 cm
 ...GH = Gerade 1/2-verglaste Türen

TÜREN MIT DREIECKS-VERGLASUNG
 Einfach-Verglasung

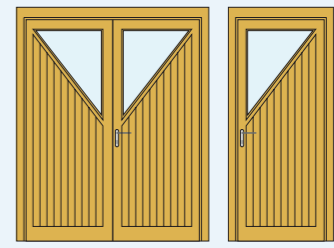

ET-EH1-GE 90,5 x 186 cm
 DT-EH2-GE 132 x 186 cm
 ...GE = Gerade eckverglaste Türen

TÜREN MIT MILCH-VERGLASUNG**
 Fenster in Einfach-Verglasung

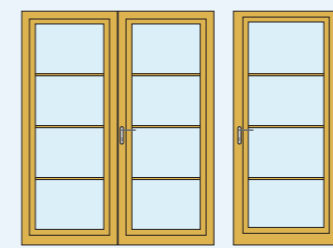

ET-EH1-GV1 90,5 x 186 cm
 DT-EH2-GV1 132 x 186 cm
 ST1-EH2-GV1 180 x 186 cm
 ST2-EH2-GV1 210 x 186 cm
 ...GV1... = Gerade vollverglaste Tür
 ST... = Schiebetür
 ...-M = Milchverglaste Tür

FENSTER FÜR 19 MM WS*
 Einfach-Verglasung

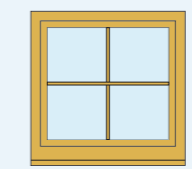

EF-EH-60 60 x 60 cm Dreh/Kipp 1-flg.
 EF-EH-75 75 x 88 cm Dreh/Kipp 1-flg.
 FF-EH-80 80 x 30 cm Fest
 FF-EH-100 100 x 32 cm Fest

(* aufgeschraubte Sprossen
 (** aufgeklebte Sprossen)

Wir fertigen individuell und preiswert nach Ihren Wünschen!

MH NIMA 6ECK 190 Z

Dachform: Zeltdach
Wandstärke: 28 mm
Durchmesser: 190 cm
Seitenwandhöhe: 340 cm, Firsthöhe: 402 cm
Dachüberstand Umlaufend: 85 cm, Dachneigung: 28 °
Umbauter Raum: 11,4 m³, Wandfläche: 18 m², Dachfläche: 13,5 m²
Türen: ET 60 x 140, Fenster: 3 x EF 55 x 75
Optionales Zubehör: 7 x Schindelpaket



ID 606

MODULBAU



MODULBAU





ID 770

MH 4230 F
 Dachform: Flachdach
 Wandstärke: 25 mm, Wandaußenmaß (B/T): 420 x 300 cm
 Wandhöhe Vorne: 250 cm
 Wandhöhe Hinten: 230 cm
 Dachüberstand Umlaufend: 20 cm, Dachneigung: 1 °
 Türen: DT 150 x 200, ET 90 x 200, Fenster: 2 x EF 70 x 200, EF 120 x 40
 Optionales Zubehör: 1 x Fallrohrset: F2



ID 56

MH2 3030 S
 Dachform: Satteldach
 Wandstärke: 28 mm, Wandaußenmaß (B/T): 300 x 300 cm
 Seitenwandhöhe: 200 cm, Firsthöhe: 249 cm
 Dachüberstand (V/H/L/R): 70, 25, 25, 25 cm, Dachneigung: 18 °
 Türen: DT 132 x 203,6, Fenster: 2 x FF 50 x 98

MH2 2530 P + 130 SD
 Dachform: Pultdach
 Wandstärke: 28 mm, Wandaußenmaß (B/T): 250 x 300 cm
 Seitenwandhöhe: 208 cm, Firsthöhe: 250 cm
 Dachüberstand (V/H/L/R): 25, 25, 155, 25 cm, Dachneigung: 10 °
 Wandfläche: 24,6 m², Dachfläche: 14,7 m²
 Türen: ST 150 x 186
 Optionales Zubehör: 1 x Dachrinne: 403B, 1 x EPDM Folie: EPDM-0165



ID 605



ID 767

MH 1825 P + 110 VD
 Dachform: Pultdach
 Wandstärke: 28 mm, Wandaußenmaß (B/T): 180 x 250 cm
 Seitenwandhöhe: 234 cm
 Dachüberstand (V/H/L/R): 110, 0, 30, 30 cm, Dachneigung: 10 °
 Türen: DT 150 x 197, Fenster: EF 75 x 88
 Optionales Zubehör: 1 x Dachrinne: 302B, 1 x EPDM Folie: EPDM-0035

MH 3636 + HD
 Dachform: Pultdach
 Wandstärke: 28 mm, Wandaußenmaß (B/T): 360 x 360 cm
 Seitenwandhöhe: 200 cm, Firsthöhe: 240 cm
 Dachüberstand (V/H/L/R): 50, 25, 25, 25 cm, Dachneigung: 5 °
 Türen: DT 132 x 186, Fenster: EF 75 x 88, 2 x FF 100 x 32
 Optionales Zubehör: 1 x Dachrinne: 402Bx, 1 x EPDM Folie: EPDM-0097, Pfostenanker höhenverstellbar: PFA-01



ID 1372



ID 10

MH2 3030 PD + 300 AN

Dachform: Flachdach
 Wandstärke: 25 mm, Wandaußenmaß (B/T): 300x300 x 300 cm
 Wandhöhe Hinten: 220 cm
 Dachüberstand Umlaufend: 30 cm, Dachneigung: 4 °
 Umbauter Raum: 37 m³, Wandfläche: 30 m², Dachfläche: 24 m²
 Türen: DT 152 x 199, Fenster: 2 x FF 70 x 199; FF 100 x 40
 Optionales Zubehör: 1 x Dachrinne: 303Bx, 1 x EPDM Folie: EPDM-0077



MH2 3030 F + 300 SD

Dachform: Flachdach
 Wandstärke: 28 mm, Wandaußenmaß (B/T): 300 x 300 cm
 Seitenwandhöhe: 220 cm, Firsthöhe: 229 cm
 Dachüberstand Umlaufend: 20 cm, Dachneigung: 2 °
 Umbauter Raum: 40,4 m³, Dachfläche: 22 m²
 Türen: DT 152 x 199, Fenster: 2 x EF 95 x 55
 Optionales Zubehör: 2 x Fallrohrset: F1, 1 x EPDM Folie: EPDM-0049



ID 604



ID 607

MH2 2437 P + 150 VT

Dachform: Pultdach
 Wandstärke: 28 mm, Wandaußenmaß (B/T): 240 x 370 cm
 Wandhöhe Vorne: 257 cm
 Wandhöhe Hinten: 214 cm
 Firsthöhe: 293 cm
 Dachüberstand (V/H/L/R): 200, 40, 40, 40 cm, Dachneigung: 8 °
 Umbauter Raum: 42,1 m³, Wandfläche: 30 m², Dachfläche: 22 m²
 Türen: ST 132 x 198, Fenster: 2 x FF 68 x 198, 4 x EF 122 x ...
 Optionales Zubehör: 1 x Dachrinne: 402Bx, 9 x Schindelpaket, 1 x EPDM Folie: EPDM-0172



MH 2130 W

Dachform: Walmdach
 Wandstärke: 28 mm, Wandaußenmaß (B/T): 210 x 300 cm
 Seitenwandhöhe: 197 cm
 Dachüberstand (V/H/L/R): 25, 25, 20, 20 cm, Dachneigung: 40 °
 Türen: ET 98 x 200, Fenster: EF 60 x 60
 Optionales Zubehör: 1 x Dachrinne: 322B, 6 x Schindelpaket



ID 743



ID 768

MH 2828 S
 Dachform: Satteldach
 Wandstärke: 25 / 50 mm, Wandaußenmaß (B/T): 282 x 282 cm
 Seitenwandhöhe: 231,8 cm, Firsthöhe: 300 cm
 Dachüberstand Umlaufend: 0 cm, Dachneigung: 20 / 37 °
 Türen: ET 97 x 200, Fenster: FF 142 x 142, EF 51 x 200
 Optionales Zubehör: 1 x Fallrohrset: F2, 1 x EPDM Folie: EPDM-0011



ID 16

MH2 CUBO 2050
 Dachform: Flachdach
 Wandstärke: 19 mm, Wandaußenmaß (B/T): 200 x 500 cm
 Firsthöhe: 250 cm
 Dachneigung: 1 °
 Umbauter Raum: 21 m³, Wandfläche: 40 m², Dachfläche: 10 m²
 Türen: DT 150 x 200; ET 75 x 200, Fenster: 2 x EF 120 x 50
 Optionales Zubehör: 2 x Fallrohrset: F2 (Special)
 1 x EPDM Folie: EPDM-0014

MH1 CUBO 3030 + 100 AN
 Dachform: Flachdach
 Wandstärke: 28 mm, Wandaußenmaß (B/T): 300 x 300 cm
 Seitenwandhöhe: 250 cm
 Dachneigung: 1 °
 Dachfläche: 12 m²
 Türen: 2 x ET 90 x 196, Fenster: 3 x FF 85 x 196
 Optionales Zubehör: 1 x Fallrohrset: F2 (Special)
 1 x EPDM Folie: EPDM-0061



ID 608



MH 6126 F 6ECK
 Dachform: Flachdach
 Wandstärke: 28 mm, Wandaußenmaß (B/T): 615 x 265 cm
 Seitenwandhöhe: 230 cm
 Dachüberstand Umlaufend: 20 cm, Dachneigung: 1 °
 Türen: DT 160 x 200, Fenster: EF 140 x 40
 Optionales Zubehör: 2 x Fallrohrset: F2

ID 772



ID 609

MH CUBO 3030
 Dachform: Flachdach
 Wandstärke: 28 mm, Wandaußenmaß (B/T): 300 x 300 cm
 Seitenwandhöhe: 250 cm
 Dachneigung: 1 °
 Umbauter Raum: 22,5 m³, Dachfläche: 9 m²
 Türen: ET 90 x 196, Fenster: 5 x FF 85 x 196
 Optionales Zubehör: 1 x Fallrohrset: F2 (Special)
 1 x EPDM Folie: EPDM-0035



MH2 CUBO 2828
 Dachform: Flachdach
 Wandstärke: 28 mm, Wandaußenmaß (B/T): 280 x 280 cm
 Seitenwandhöhe: 246 cm
 Dachneigung: 1 °
 Umbauter Raum: 19,3 m³, Wandfläche: 27,5 m², Dachfläche: 8 m²
 Türen: DT 132 x 200, Fenster: EF 134 x 51
 Optionales Zubehör: 1 x Fallrohrset: F2 (Special)
 1 x EPDM Folie: EPDM-0035



ID 610



ID 611



MH2 CUBO 3050 + 270 AN



Dachform: Flachdach
 Wandstärke: 28 mm, Wandaußenmaß (B/T): 300 x 500 cm
 Seitenwandhöhe: 250 cm
 Dachneigung: 1°
 Umbauter Raum: 54,5 m³, Dachfläche: 27,7 m²
 Türen: DT 132 x 200, Fenster: 2 x EF 134 x 51
 Optionales Zubehör: 1 x Fallrohrset: F2 (Special)
 1 x EPDM Folie: EPDM-0177



ID 8



MH CUBO 3863 + 590 SD



Dachform: Flachdach
 Wandstärke: 28 mm, Wandaußenmaß (B/T): 375 x 625 + SD 590 cm
 Firsthöhe: 270 cm
 Dachüberstand (V/H/L/R): 90, , , cm, Dachneigung: 1°
 Türen: DT 150 x 215, ET 60 x 215, 2 ...
 Optionales Zubehör: 3 x Fallrohrset: F2



ID 744



MH CUBO 3232 + 392 SD



Wandschalung: Lärche, Dachform: Flachdach
 Wandstärke: 25 mm, Wandaußenmaß (B/T): 315 x 315 cm
 Firsthöhe: 250 cm
 Dachneigung: 1°
 Türen: 2 x ET 90 x 200, Fenster: EF 120 x 40
 Optionales Zubehör: 2 x Fallrohrset: F2, 1 x EPDM Folie: EPDM-0053



ID 1405



MH2 CUBO 3549



Dachform: Flachdach
 Wandstärke: 28 mm, Wandaußenmaß (B/T): 350 x 400 cm
 Firsthöhe: 250 cm
 Dachüberstand (V/H/L/R): 70, , , cm, Dachneigung: 1°
 Umbauter Raum: 38 m³, Wandfläche: 51,3 m², Dachfläche: 21 m²
 Türen: FT 240 x 200; ET 98 x 200, Fenster: EF 70 x 186
 Optionales Zubehör: 2 x Fallrohrset: F2 (Special), 1 x EPDM Folie: EPDM-0171





Schau mal rein!



ID 11

MH1 CUBO HPL 3040 + Pergola
 Wandschalung: HPL / 6 mm, Dachform: Flachdach
 Wandaußenmaß (B/T): 300 x 400 cm
 Wandhöhe Hinten: 250 cm
 Dachneigung: 1 °
 Umbauter Raum: 45 m³, Wandfläche: 35 m², Dachfläche: 20 m²
 Türen: ET 88 x 200; 2 x ST 200 x 200, Fenster: 3 x FF 78 x 53
 Optionales Zubehör: 1 x Fallrohrset: F2 (Special), 1 x EPDM Folie: EPDM-0040



ID 1389

MH CUBO HPL 3160
 Wandschalung: HPL / 6 mm, Dachform: Flachdach
 Wandaußenmaß (B/T): 310 x 600 cm
 Firsthöhe: 280 cm
 Dachneigung: 1 °
 Optionales Zubehör: 2 x Fallrohrset: F2, 1 x EPDM Folie: EPDM-0047



MH1 CUBO HPL 2530
 Wandschalung: HPL / 6 mm, Dachform: Flachdach
 Wandaußenmaß (B/T): 250 x 300 cm
 Wandhöhe Hinten: 241,8 cm
 Dachneigung: 1 °
 Umbauter Raum: 18 m³, Wandfläche: 27,5 m², Dachfläche: 7,5 m²
 Türen: ET 88 x 200, Fenster: EF 171,4 x 49,5
 Optionales Zubehör: 1 x Fallrohrset: F2 (Special), 1 x EPDM Folie: EPDM-0034



ID 12

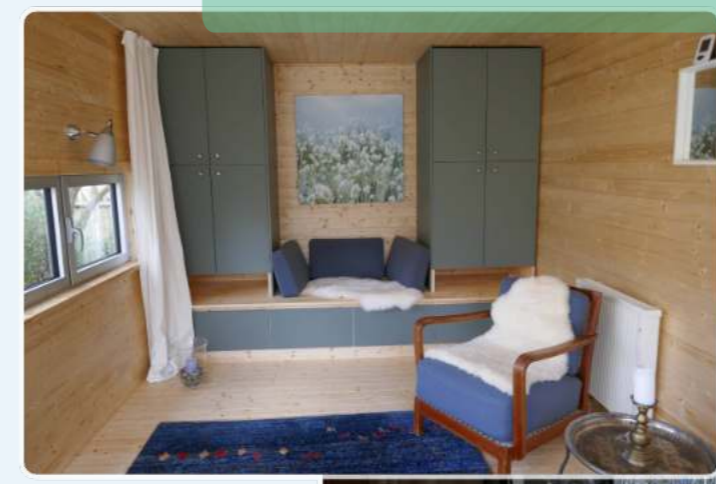



MH1 2121 HPL

Wandschalung: HPL / 6 mm, Dachform: Flachdach
 Wandaußenmaß (B/T): 210 x 210 cm
 Seitenwandhöhe: 220 cm, Firsthöhe: 230 cm
 Dachüberstand Umlaufend: 10 cm, Dachneigung: 2 °
 Umbauter Raum: 8,8 m³, Wandfläche: 18 m², Dachfläche: 5,3 m²
 Türen: ET 88 x 186, Fenster: EF 100 x 40
 Optionales Zubehör: 1 x Fallrohrset: F1, 1 x EPDM Folie: EPDM-0003



ID 14



MH2 2328 ALU Komposit

Wandschalung: ALU Komposit / 4 mm, Dachform: Pultdach
 Wandaußenmaß (B/T): 230 x 280 cm
 Wandhöhe Hinten: 220 cm
 Firsthöhe: 250 cm
 Dachüberstand (V/H/L/R): 50, 25, 25, 25 cm, Dachneigung: 7 °
 Umbauter Raum: 13,6 m³, Wandfläche: 24 m², Dachfläche: 10 m²
 Türen: DT 150 x 200, Fenster: EF 50 x 110
 Optionales Zubehör: 1 x Dachrinne: 401Bx, 1 x EPDM Folie: EPDM-0036

ID 13



MH CUBO 2830 ALU Komposit + 310 SD

Wandschalung: ALU Komposit / 4 mm, Dachform: Flachdach
 Wandaußenmaß (B/T): 280 x 296 cm
 Firsthöhe: 250 cm
 Dachüberstand (V/H/L/R): 0, 0, 0, 310 cm, Dachneigung: 1 °
 Türen: ST 122 x 200
 Optionales Zubehör: 1 x Fallrohrset: F2 (Special), 1 x EPDM Folie: EPDM-0049

ID 785



Schau mal rein!



ID 757



MH 4234 F TRICOYA

Wandschalung: Tricoya / 6 mm, Dachform: Flachdach
 Wandaußenmaß (B/T): 423 x 346 cm
 Seitenwandhöhe: 220 cm
 Dachüberstand Umlaufend: 19 cm, Dachneigung: 2 °
 Dachfläche: 18 m²
 Türen: 88,5 x 196, Fenster: 110 x 53

EXTREME MEDITE tricoya

- EXTREM HALTBAR UND LANGLEBIG**
Ideal für die Außenanwendung und für feuchte Umgebungen im Innenbereich
- 50/25 JAHRE GARANTIE**
Produktsicherheit durch Herstellergarantie
- DIMENSIONSTABIL**
Quell- und Schwindverhalten wird erheblich reduziert
- FLEXIBLE GESTALTUNG**
Optimale Design-, Befestigungs- und Bearbeitungsflexibilität
- GERINGE WARTUNGSKOSTEN**
Längere Wartungsintervalle zwischen den Außenanstrichen
- HERVORRAGEND ZU LACKIEREN**
Die Dimensionsstabilität und Haltbarkeit erhöhen die Lebensdauer des Lacksystems. Beschädigung von der Lackdichtheit keinen Einfluss auf die Haltbarkeit der Platte
- FSC® ZERTIFIZIERT**
Das verwendete Holz stammt aus unseren eigenen Quellen
- PILZRESISTENT**
Effektive Barriere gegen den holzzerstörenden Pilzfall
- LEBENSDAUER VON 60 JAHREN**
Die Lebensdauer bei der Außenanwendung von bis zu 60 Jahren wurde von einem unabhängigen Forschungsinstitut bestätigt

MH 4050 F TRICOYA

Wandschalung: Tricoya / 6 mm, Dachform: Flachdach
 Wandaußenmaß (B/T): 400 x 500 cm
 Firsthöhe: 250 cm
 Dachüberstand Umlaufend: 20 cm, Dachneigung: 1 °
 Türen: DT 140 x 200



ID 765

MODULBAU

MODULBAU



PAVILLONS

FORMSCHÖN UND VERSPIELT MIT DETAILS.

Die Sonnenstrahlen in einem lichtdurchfluteten Pavillon genießen und dem grauen Alltag entfliehen!

Mit viel Liebe zum Detail erstellen wir diese formschönen Modelle individuell nach Ihren Vorstellungen. Durch die unterschiedlichen Größen gliedern sich diese auch in kleineren Grundstücken exzellent ein. Vorgefertigte Boden-, Wand- und Deckenelemente bedeuten sehr kurze Aufbauzeiten und lassen so mehr Zeit zum Feiern. Erleben Sie Ruhe und Entspannung in Ihrem Pavillon!

Auf Wunsch können Sie alle unsere Pavillons farbig fertig behandelt und beschindelt erhalten.

MERKMALE UNSERER PAVILLONS

- Formschöne Optik
- Boden und Dach in 19 mm Fichtenprofilbrettern
- Vorgefertigte Elemente sorgen für eine leichte und unkomplizierte Montage.
- Türen und Fenster aus echtem Glas, ab einer Wandstärke von 45 mm sogar mit Isolierverglasung und deutschen Marken-Dreh-/Kippbeschlägen
- Zimmermannsmäßig abgebundener Schifferdachstuhl ohne Hilfsbeschläge
- Dacheindeckung mit Dachpappe und Bitumenschindeln empfohlen
- Kupferhaube mit Kugel im Lieferumfang enthalten.

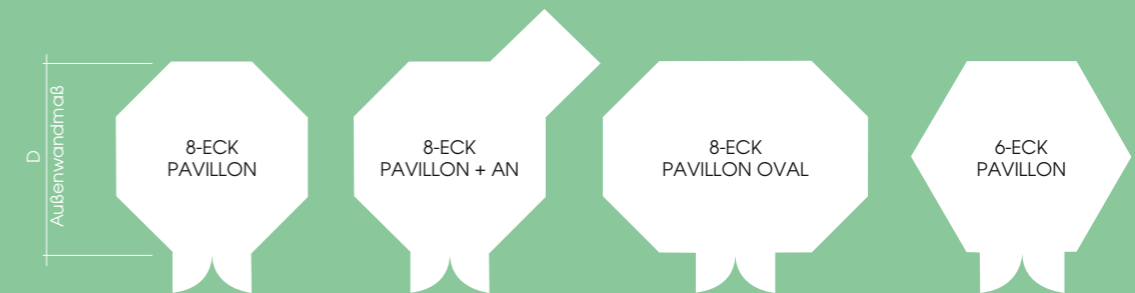

MÖGLICHE OPTIONEN:



Anbau links / rechts

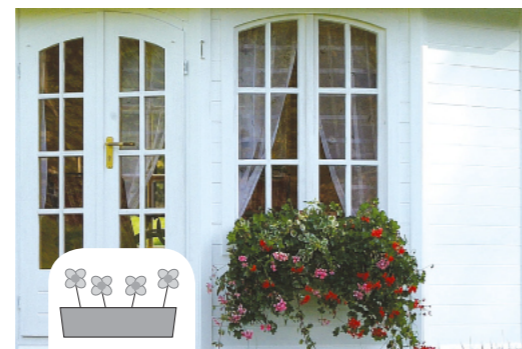

Blumenkästen in versch. Größen



Fertig beschindelt bis 350 cm Durchmesser



Fertig farbig behandelt



ALBI

Dachform: Zeltdach
 Wandstärke: 28 mm
 Durchmesser: 300 cm
 Seitenwandhöhe: 217 cm, Firsthöhe: 300 cm
 Dachüberstand Umlaufend: 30 cm, Dachneigung: 28 °
 Umbauter Raum: 18,4 m³, Wandfläche: 9,5 m², Dachfläche: 13 m²
 Türen: ET 115 x 186, Fenster: 7 x DF 100 x 138
 Optionales Zubehör: 1 x Dachrinne: 392B, 8 x Schindelpaket



ID 613



NANCY

Dachform: Zeltdach
Wandstärke: 28 mm
Durchmesser: 300 cm
Seitenwandhöhe: 217 cm, Firsthöhe: 300 cm
Dachüberstand Umlaufend: 30 cm, Dachneigung: 28 °
Dachfläche: 13 m²
Türen: DT 115 x 186, Fenster: 4 x DF 100 x 186
Optionales Zubehör: 1 x Dachrinne: 392B, 8 x Schindelpaket

NANTES

Dachform: Zeltdach
Wandstärke: 28 mm
Durchmesser: 300 cm
Seitenwandhöhe: 217 cm, Firsthöhe: 300 cm
Dachüberstand Umlaufend: 30 cm, Dachneigung: 28 °
Umbauter Raum: 18,1 m³, Wandfläche: 14,3 m², Dachfläche: 13 m²
Türen: DT 115 x 186, Fenster: 4 x DF 100 x 138
Optionales Zubehör: 1 x Dachrinne: 392B, 8 x Schindelpaket



ID 616

PARIS

Dachform: Zeltdach
Wandstärke: 45 mm, Wandaußenmaß (B/T): 525 x 385 cm
Seitenwandhöhe: 223 cm, Firsthöhe: 300 cm
Dachüberstand Umlaufend: 30 cm, Dachneigung: 21 °
Umbauter Raum: 44,7 m³, Wandfläche: 24,8 m², Dachfläche: 27 m²
Türen: 2 x DT 120 x 186, Fenster: 4 x DF 120 x 112
Optionales Zubehör: 1 x Dachrinne: 393B, 15 x Schindelpaket



ID 771



BORDEAUX

Dachform: Zeltdach
Wandstärke: 28 mm
Durchmesser: 300 cm
Seitenwandhöhe: 228 cm, Firsthöhe: 311 cm
Dachüberstand Umlaufend: 30 cm, Dachneigung: 28 °
Umbauter Raum: 21,3 m³, Wandfläche: 20,4 m², Dachfläche: 15 m²
Türen: DT 115 x 186, ET 88 x 160, Fenster: 4 x EF 100 x 138
Optionales Zubehör: 2 x Dachrinne: 492B, 400B, 9 x Schindelpaket

CALAIS

Dachform: Zeltdach
Wandstärke: 28 mm
Durchmesser: 300 cm
Seitenwandhöhe: 217 cm, Firsthöhe: 300 cm
Dachüberstand Umlaufend: 30 cm, Dachneigung: 28 °
Türen: DT 115 x 186, Fenster: 4 x DF 100 x 138
Optionales Zubehör: 1 x Dachrinne: 492B



ID 615



PARIS

Dachform: Zeltdach
Wandstärke: 45 mm, Wandaußenmaß (B/T): 525 x 385 cm
Seitenwandhöhe: 223 cm, Firsthöhe: 300 cm
Dachüberstand Umlaufend: 30 cm, Dachneigung: 21 °
Umbauter Raum: 44,7 m³, Wandfläche: 24,8 m², Dachfläche: 27 m²
Türen: 2 x DT 120 x 186, Fenster: 4 x DF 120 x 112
Optionales Zubehör: 1 x Dachrinne: 393B, 15 x Schindelpaket



ID 617





CHOLET

Dachform: Zelt Dach
 Wandstärke: 45 mm
 Durchmesser: 400 cm
 Seitenwandhöhe: 223 cm, Firsthöhe: 300 cm
 Dachüberstand Umlaufend: 30 cm, Dachneigung: 20 °
 Dachfläche: 20 m²
 Türen: 2 x DT 120 x 186, Fenster: 6 x DF 120 x 147
 Optionales Zubehör: 1 x Dachrinne: 392B, 10 x Schindelpaket



COLMAR

Dachform: Zelt Dach
 Wandstärke: 45 mm
 Durchmesser: 350 cm
 Seitenwandhöhe: 229 cm, Firsthöhe: 325 cm
 Dachüberstand Umlaufend: 30 cm, Dachneigung: 28 °
 Umbauter Raum: 26,4 m³, Wandfläche: 17,2 m², Dachfläche: 16 m²
 Türen: 3 x DT 115 x 196, Fenster: 2 x DF 100x165
 Optionales Zubehör: 1 x Dachrinne: 392B, 9 x Schindelpaket



ID 620



ID 621

VERNON

Dachform: Zelt Dach
 Wandstärke: 45 mm, Wandaußenmaß (B/T): 350 x 300 cm
 Seitenwandhöhe: 223 cm, Firsthöhe: 300 cm
 Dachüberstand Umlaufend: 30 cm, Dachneigung: 28 °
 Umbauter Raum: 32,7 m³, Wandfläche: 15,1 m², Dachfläche: 20 m²
 Türen: DT 120 x 186, Fenster: 4 x DF 98 x 147
 Optionales Zubehör: 1 x Dachrinne: 393B, 10 x Schindelpaket



VERNON 2

Dachform: Zelt Dach
 Wandstärke: 45 mm, Wandaußenmaß (B/T): 400 x 350 cm
 Seitenwandhöhe: 223 cm, Firsthöhe: 316 cm
 Dachüberstand Umlaufend: 30 cm, Dachneigung: 28 °
 Umbauter Raum: 30,4 m³, Wandfläche: 20,4 m², Dachfläche: 19 m²
 Türen: DT 120 x 186, Fenster: 4 x DF 100 x 138
 Optionales Zubehör: 1 x Dachrinne: 393B, 11 x Schindelpaket



ID 622





NIZZA

Dachform: Zeltdach
 Wandstärke: 45 mm, Wandaußenmaß (B/T): 400 x 400 cm
 Seitenwandhöhe: 221 cm, Firsthöhe: 353 cm
 Dachüberstand Umlaufend: 30 cm, Dachneigung: 28 °
 Umbauter Raum: 53 m³, Wandfläche: 22,5 m², Dachfläche: 22,4 m²
 Türen: DT 115 x 186, Fenster: DF 100 x 138, 2 x EF 75 x 118
 Optionales Zubehör: 13 x Schindelpaket



ID 618



TÜR- UND FENSTERVERARIANTEN AB 28 MM WANDSTÄRKE MIT AUFGEKLEBTEN SPROSSEN

SEGMENTBLENDEN-TÜREN

Türen mit großflächiger Verglasung

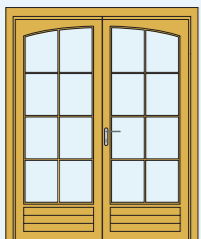

ET28-SB-P1-80 80 x 186 cm
 ET45-SB-P1-80 80 x 186 cm
 DT28-SB-P2-115115 x 186 cm
 DT45-SB-P2-115115 x 186 cm

SEGMENTBOGEN-TÜREN

Türen mit großflächiger Verglasung

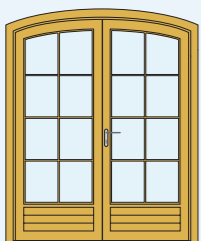

ET28-S-P1-80 80 x 186 cm
 ET45-S-P1-80 80 x 186 cm
 DT28-S-P2-115 115 x 186 cm
 DT45-S-P2-115 115 x 186 cm
 DT28-S-P2-120120 x 186 cm
 DT45-S-P2-120120 x 186 cm

GERADE TÜREN

Türen mit großflächiger Verglasung

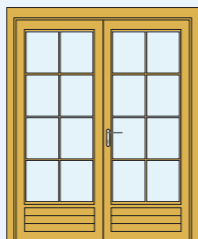

ET28-P1-80 80 x 186 cm
 ET45-P1-80 80 x 186 cm
 DT28-P2-115 115 x 186 cm
 DT45-P2-115 115 x 186 cm
 DT28-P2-120 120 x 186 cm
 DT45-P2-120 120 x 186 cm

RUNDBOGEN-TÜREN

Türen mit großflächiger Verglasung

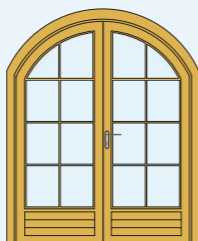

ET28-R-P1-80 80 x 196 cm
 ET45-R-P1-80 80 x 196 cm
 DT28-R-P2-115115 x 196 cm
 DT45-R-P2-115115 x 196 cm

SEGMENTBLENDEN-FENSTER

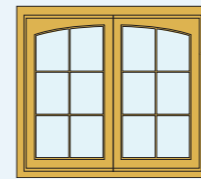

EF28-SB-P-75 75 x 118 cm Dreh/Kipp 1-flg.
 EF45-SB-P-75 75 x 118 cm Dreh/Kipp 1-flg.
 DF28-SB-P-100 100 x 138 cm Dreh, Dreh/Kipp 2-flg.
 DF45-SB-P-100 100 x 138 cm Dreh, Dreh/Kipp 2-flg.

SEGMENTBOGEN-FENSTER

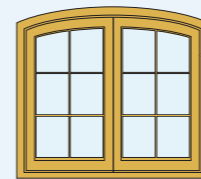

EF28-S-P-75 75 x 118 cm Dreh/Kipp 1-flg.
 EF45-S-P-75 75 x 118 cm Dreh/Kipp 1-flg.
 DF28-S-P-100a 100 x 147 cm Dreh, Dreh/Kipp 2-flg.
 DF45-S-P-100a 100 x 147 cm Dreh, Dreh/Kipp 2-flg.
 DF28-S-P-100b 100 x 138 cm Dreh, Dreh/Kipp 2-flg.
 DF45-S-P-100b 100 x 138 cm Dreh, Dreh/Kipp 2-flg.
 DF28-S-P-120 120 x 112 cm Dreh, Dreh/Kipp 2-flg.
 DF45-S-P-120 120 x 112 cm Dreh, Dreh/Kipp 2-flg.

GERADE FENSTER

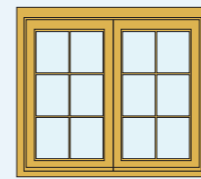

EFG-P-75-28 75 x 118 cm Dreh/Kipp 1-flg.
 EFG-P-75-45 75 x 118 cm Dreh/Kipp 1-flg.
 DFG-P-98-28 98 x 147 cm Dreh, Dreh/Kipp 2-flg.
 DFG-P-98-45 98 x 147 cm Dreh, Dreh/Kipp 2-flg.
 DFG-P-100a-28 100 x 138 cm Dreh, Dreh/Kipp 2-flg.
 DFG-P-100b-45 100 x 138 cm Dreh, Dreh/Kipp 2-flg.
 DFG-P-100b-28 100 x 186 cm Dreh, Dreh 2-flg.
 DFG-P-100b-45 100 x 186 cm Dreh, Dreh 2-flg.

RUNDBOGEN-FENSTER

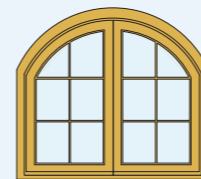

EF28-R-P-75 75 x 118 cm Dreh/Kipp 1-flg.
 EF45-R-P-75 75 x 118 cm Dreh/Kipp 1-flg.
 DF28-R-P-100a 100 x 138 cm Dreh, Dreh/Kipp 2-flg.
 DF45-R-P-100a 100 x 138 cm Dreh, Dreh/Kipp 2-flg.
 DF28-R-P-100b 100 x 165 cm Dreh, Dreh 2-flg.
 DF45-R-P-100b 100 x 165 cm Dreh, Dreh 2-flg.

GRUNDSÄTZLICH GILT:

Einfach-Verglasung bei einer Wandstärke von 28 mm,
 ISO-Verglasung bei einer Wandstärke ab 45 mm.
 Alle Maßangaben sind Rahmenaußenmaße!

Alle Fenster und Türen vom Pavillon-Programm sind mit aufgeklebten Sprossen!



MERKMALE UNSERER PRODUKTE

Vorab:

Sie erhalten von uns ein Produkt, das mit sehr hoher Präzision maschinell gefertigt wird. Damit Ihr Wunschobjekt auch perfekt aufgebaut werden kann, ist es sehr wichtig, dass das Fundament waagrecht auf einem frostsicheren Fundament erstellt wird. (Informationen zu Fundamentarten finden Sie auf Seite 6).

Bodenaufbau

- Imprägnierter Sockelrahmen ① von 40 / 60 mm bei 28 mm Wandstärke und 60 / 80 mm ab 33 mm Wandstärke
- Bei 19 - 33 mm Wandstärke besteht die Fußbodenschalung aus 19 mm (Deckbreite 88 mm) Nut- und Federbrettern inkl. Sockelleisten (nicht bei Modulbau u. Cara easy).
- Ab einer Wandstärke von 45 mm ist die Fußbodenschalung aus 21 mm Hobelbrettern (Deckbreite 110 mm) (optional auch in 28 mm (Deckbreite 110 mm) Materialstärke möglich) inkl. Sockelleisten



Wandaufbau

- Im Blockbohlenbau hohe Stabilität und Winddichtheit durch Chaletfräsung bei allen Eckverbindungen
- Ab einer Wandstärke von 45 mm spezielle Profile mit konischer Doppelnut und Feder für noch höhere Standfestigkeit und leichtere Montage
- Giebel + Seitenblockbohlen an Dachschräge angepasst
- Ständer-/Rahmenkonstruktion mit Eck-Überblattung und Verzapfung
- Verschiedene Wandelemente für die Ausfachung der Skelettkonstruktion möglich - siehe Seiten 20 und 42. Alle Bauteile sind auf passende Länge geschnitten und vorgebohrt.
- Bei Modulhäusern, Pavillons und Cara easy Bauweise sind die Wände auf einer Rahmenkonstruktion vorgefertigt. D. h. Sie bauen die Elemente einfach zusammen und erzielen dadurch einen schnellen Aufbau.
- So weit technisch möglich, sind alle Bauteile auf passende Länge und Höhe geschnitten und vorgebohrt.



28/45 mm Blockbohle Rhombusschalung

Dachaufbau

- Dachschalung aus 19 mm Nut- und Federbrettern (Deckbreite 88 mm)
- Dachsparren bei 28 mm Wandstärke 60/140 mm, bei 33 mm WS 80/160 mm
- Dachsparren ab 45 mm Wandstärke 80/160 mm und stärker, je nach Größe des Hauses
Bei Blockhäusern ab 45 mm Wandstärke oder Cara Modellen ist eine Ziegeleindeckung möglich. Bitte bei Bestellung angeben!
- Wahlweise gerade ① oder geschweifte ② Blende am Giebel
- Dreikantleiste am Giebel für korrekten Wasserablauf ③
- Wir bauen Ihr Wunschdach. Verschiedenste Dachformen lassen sich mit unseren Modellen realisieren.
- Unsere Standarddachformen sind je nach Modellreihe: Satteldach*, Walmdach*, Flachdach, Pult*, und Doppelpultdach*, sowie Spitz-/Zeltdach*
- Bei den Pavillonmodellen (max. Durchmesser 4,0 m) sind die Dachflächenelemente ebenfalls fertig vormontiert und können auf Wunsch beschindelt geliefert werden.
- Bei all unseren Modellen können optional statt Längspfetten (von Giebel zu Giebel laufend) auch Sparrendächer (von First zur Traufe laufend) gefertigt werden. Bitte bei Ihrer Bestellung angeben.

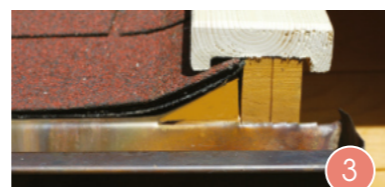

* unter 10° Dachneigung empfehlenswert, die Dächer mit EPDM-Folie einzudecken. Erst ab 10° DN mit Dachschindeln empfehlenswert.

Holzmerkmale:

- Natürlich gewachsener und ein zeitlich überschaubar nachwachsender Roh- und Baustoff.
- Ökologisch wertvoller, nachhaltiger Rohstoff.
- Häuser aus Holz tragen zur positiven Klimabilanz erheblich bei.
- Beim Holzhausbau wird kostbares Wasser gespart (im Gegensatz z.B. beim Massivhaus beim Verputzen der Wände)
- Nicht gleichförmig, sondern auch mit ihren natürlichen Eigenschaften immer ein Unikat.
- Gute Festigkeitseigenschaften
- Relativ geringes Gewicht (z.B. im Vergleich zu Stein oder Eisen)
- Leichte Bearbeitbarkeit
- Vielseitigkeit

Holzeigenschaften, die keine Reklamationsgründe darstellen:



Rissbildung, Teil 1:

Nach DIN 4074 sind Trockenrisse (möglich durch eine nicht gleichmäßige Holzstruktur) grundsätzlich zulässig, weil die Statik und die Haltbarkeit dadurch nicht negativ beeinflusst werden.



Rissbildung, Teil 2:

Trockenrisse bei 3-Schicht-Platten auf der äußeren Oberfläche sind ein natürliches Verhalten und zulässig (können besonders dann auftreten, wenn die Oberfläche mit dunkleren, farbig deckenden Farben behandelt wurden), weil die Statik und die Haltbarkeit der Platten dadurch nicht negativ beeinflusst werden.



Äste und Maserung:

Variabel und je nach Holzart charakteristisch für Holz. Bei Geräte-/Gartenhäusern, Garagen, Carports etc. werden gesunde, aber auch schon mal astigere Hölzer als z.B. im Möbelbau eingesetzt.



Schimmel u. Bläue:

Das von uns verarbeitete, unbehandelte Holz hat bei Verlassen des Werks eine Restfeuchte von 14-16%. Durch weitere Feuchtigkeitsaufnahme nach Auslieferung beim Kunden kann die Restfeuchtigkeit steigen. Ab ca. 18% Holzfeuchte können punktuelle und streifige Verfärbungen durch Bläuepilz entstehen. Zur Vermeidung muss eine Grundierung mit vorbeugendem Bläueschutz aufgetragen werden.



Quell- u. Schwindverhalten:

Es ist eine ganz normales und typisches Holzverhalten, bei unbehandeltem Holz mehr als bei behandeltem Holz durch Lasur oder deckende Farbe.



Harzaustritte:

Nachträgliches Austreten von Harz ist bei Nadelhölzern wie z.B. nord. Fichte nicht vermeidbar, insbesondere nicht bei direkter Sonneneinstrahlung oder bei warmer Witterung.



Markröhre:

Besteht aus einem porösen Gewebe und gehört zum natürlichen Erscheinungsbild des Werkstoffes Holz, befindet sich in Längsrichtung im Stammesinneren und ist keine Fäulnis oder sonstige Schädigung des Holzes.



Verfärbungen:

Bei deckender weißer Farbe ist es immer wieder möglich, dass sich gelb-/bräunliche Verfärbungen (Säure des Astes) abzeichnen. Dies ist trotz Verwendung hochwertiger Imprägnierung (Sperrgrund) und Farben nicht zu verhindern.

FUNDAMENT

FLÄCHENFUNDAMENT TYP 1 für Häuser bis 380 x 380 cm

1. Fläche abstecken und Erdaushub von ca. 15-20 cm Tiefe. Ca. 25 cm umlaufend größer als die Abmaße des Gartenhauses abstecken. Größen von Terrasse oder Anbauten mit berücksichtigen.
2. Einbringen von Schotter mit der Körnung 0-50, Höhe ca. 10-12 cm. Schotter gut verdichten, um spätere Bodenveränderungen zu vermeiden.
3. Einbringen des Splitts, Höhe ca. 3-4 cm. Splitt auf der ganzen Fläche waagrecht abziehen.
4. Auflegen der Gehwegplatten, Höhe ca. 4-5 cm. Waagrecht einlegen.
5. Auflegen der KDI-Hölzer 6/10 o. 8/14 cm. Bei Hölzern auf gleiche Höhe achten. Leerrohr für evtl. Elektrik beachten.

GENERELL SIND ALLE FUNDAMENTE FROSTFREI ZU GRÜNDEN

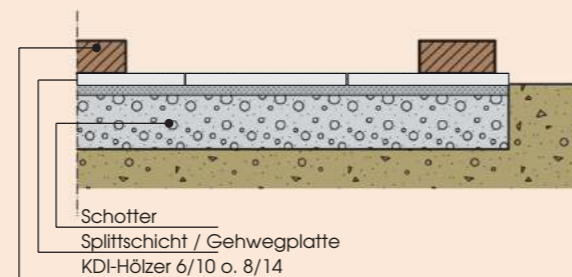

FLÄCHENFUNDAMENT TYP 2 für Häuser ab 400 x 400 cm

1. Fläche abstecken und Erdaushub von ca. 20 cm Tiefe. Ca. 25 cm umlaufend größer als die Abmaße des Gartenhauses abstecken. Größen von Terrasse oder Anbauten mit berücksichtigen.
2. Einbringen von Schotter mit der Körnung 0-50, Höhe ca. 7-10 cm. Schotter gut verdichten, um spätere Bodenveränderungen zu vermeiden.
3. Einbringen des Splitts, Höhe ca. 3-4 cm. Splitt auf der ganzen Fläche waagrecht abziehen.
4. Auflegen der Pflastersteine, Höhe ca. 6-8 cm. Fläche waagrecht abziehen.
5. Auflegen der KDI-Hölzer 6/10 o. 8/14 cm. Bei Hölzern auf gleiche Höhe achten. Leerrohr für evtl. Elektrik beachten.

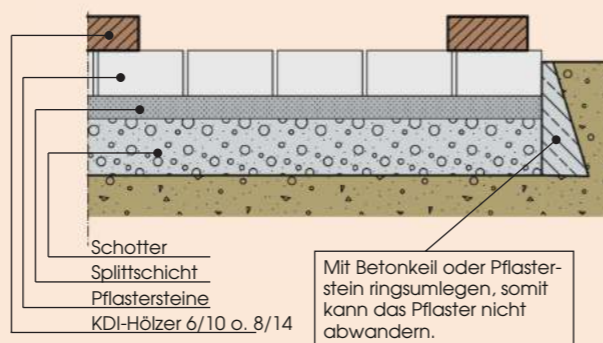

PUNKTFUNDAMENT

1. Fläche abstecken und Erdaushub von ca. 15 cm Tiefe. Ca. 25 cm umlaufend größer als die Abmaße des Gartenhauses abstecken. Größen von Terrasse oder Anbauten mit berücksichtigen.
2. Einbringen von Schotter mit der Körnung 0-50, Höhe ca. 6 cm. Schotter gut verdichten, um spätere Bodenveränderungen zu vermeiden.
3. Einbringen des Splitts, Höhe ca. 3-4 cm. Splitt auf der ganzen Fläche waagrecht abziehen.
4. Einlegen der Gehwegplatten, Höhe ca. 4-5 cm. Waagrecht einlegen.
5. Auflegen der KDI-Hölzer 8/10 o. 10/14 cm. Bei Hölzern auf gleiche Höhe achten. Leerrohr für evtl. Elektrik beachten.

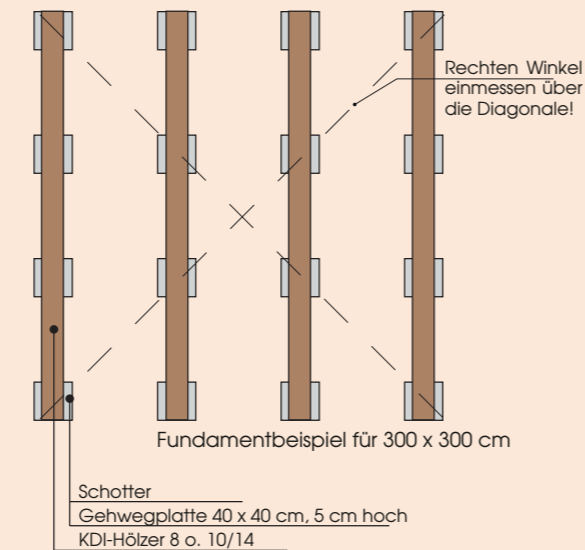

Sie finden alle Modelle und die Grundrisse dazu, sowie Leitfäden und Videos unserer Montage auf unserer Internetseite www.berth-holzbaueu



TÜREN

- Türen mit Gummidichtung und Echtglas (Scheibe einsilikonisiert)
- Türschwellenabdeckung ab 28 mm Wandstärke in Edelstahl oder Aluminium **1**
- Türrahmen 42 mm beidseitig beschlagen **2**
- Marken-Türbeschläge nach DIN, mit Zylinderschloss **3**
- Türbänder verstellbar, ab 45mm WS komfortabel mit Imbusschlüssel. **4**
- Ab 28 mm Wandstärke Türschloss-Seite aus Leimholz
- Tür bei 28 mm WS Verglasung in Segmentblendenoptik
- Ab 45 mm Wandstärke Türen aus 42 mm Leimholz und Scheiben als ISO-Verglasung
- Umfangreiches Türprogramm für unsere Modellreihen
- Wir fertigen Ihre Wunschtür auch nach Maß und Ihren Vorstellungen (sofern es technisch möglich ist).
- Auch Fenster in den Türflügeln mit Dreh-/Kippbeschlag möglich **5**
- Gleichschließende Zylinder (optional bestellbar)
- Mehrfachverriegelung ab 200 cm Türhöhe (Bsp. Modulhaustür) **6**



Alle Modelle werden mit silbernen Tür- und Fensterbeschlägen ausgeliefert (außer bei Türen u. Fenstern mit innenliegenden Messingsprossen).



- 3-Fach-Falldür für Cara/Cara easy Bauweise. **A**
- Doppeltür in moderner, geradliniger Optik, mit werkseitig, deckender Farbbehandlung (außen u. innen), beidseitig aufgeklebten Sprossen, großflächiger ISO-Verglasung, per Imbusschlüssel verstellbaren Türbändern und Mehrfachverriegelung. **B**
- Einzeltür Maßanfertigung mit Bullauge und Mehrfachverriegelung nach Kundenwunsch **C**
- Wohnhaustüren in verschiedenen Ausführungen **D**



FENSTER

- Fenster mit Gummidichtung und Echtglas (Scheibe/n beidseitig einsilikonisiert)
- Dreh-Kippbeschläge; bei unseren Fenstern in 19,28 u. 33mm WS, ab 45mm WS mit Einhand-Dreh-/Kippbeschlägen(GU), Scheiben aus ISO-Verglasung sowie mit einem eloxierten Alu-Wasserschengel. Bei einer WS von 28 mm Fenster in Segmentbogenoptik
- Gegen Aufpreis innenliegende Fenstersprossen (z.B. in Messingfarbe)
- Umfangreiches Fensterprogramm für unsere Modellreihen
- Wir fertigen Ihre Wunschfenster auch auf Maß und nach Ihren Vorstellungen (sofern es technisch möglich ist).



- Doppeldreh-/Kippfenster mit Lamellenklapppläden, werkseitig jeweils innen u. außen farbdeckend behandelt, mit Sprossen und jeweils 4 einzelnen ISOglasscheiben, einsilikonisiert (innen u. außen), Wasserschengel aus Alu eloxiert **1**

- Doppeldreh-/Kippfenster (mit GU-Beschlag) in moderner, geradliniger Optik, mit doppelgefalteten Lamellenklapppläden, jeweils werkseitig mit deckender Farbbehandlung (außen u. innen), beidseitig aufgeklebten Sprossen auf den ISOglasscheiben, einsilikonisiert (innen u. außen), Wasserschengel aus Alu eloxiert. **2**

- Erkerfenster, bestehend aus einem Einzeldreh-/kipfenster mit GU-Beschlag und eloxiertem Alu-Wasserschengel sowie 2 feststehenden Fenstern. Alle Fenster werkseitig innen und außen weißdeckend farbig behandelt, mit ISO-Glasscheiben und aufgesetzten Holzsprossen. **3**

- Doppeldreh-/kipfenster mit Segmentbogen, werkseitig Fensterflügel mit deckend weißer Farbbehandlung und Rahmen in deckend grün (jeweils außen u. innen), mit innenliegenden, messingfarbenen Sprossen in den ISOglasscheiben, einsilikonisiert (innen u. außen), Wasserschengel aus Alu eloxiert. **4**



- Einzelschiebefenster mit Einhandschiebe-/kipfenbeschlag (GU) plus feststehendem Element, werkseitig mit deckend umbragrauer Farbbehandlung, (außen u. innen), ISO-Glasscheiben, einsilikonisiert (innen u. außen), Wasserschengel aus Alu eloxiert. **5** (Abgebildetes Fenster in einer Zwischenwand montiert)

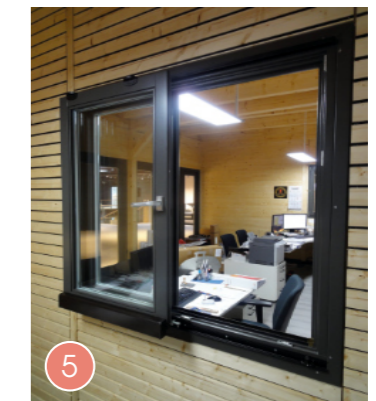

Wässriges Holzschutzmittel auf Naturölbasis zur industriellen Beschichtung von Holz-elementen für den Außenbereich. Erfüllt die Anforderungen nach DIN EN 71-3 („Sicherheit von Spielzeug“) gem. RL 2009/48/EG.

DURCH UND DURCH EIN NATURPRODUKT

LANGLEBIGER HOLZSCHUTZ

Der gesunde Baum hat eigene, wirkungsvolle Mechanismen, um sein Holz zu schützen. Bauholz ist auf unseren Schutz angewiesen. Man unterscheidet zwischen dem chemischen und dem konstruktiven Holzschutz. Konstruktiver Holzschutz und chemischer Holzschutz schließen sich nicht gegenseitig aus, sondern können sich sinnvoll ergänzen.

Eine ausgereifte Holzkonstruktion ist der beste Schutz vor dem Feind Nr. 1 Wasser. Nässe ist die Hauptursache für zahlreiche Holzschäden. Das sachgerechte Verbauen von Holz nach dem aktuellen Stand der Technik, bezeichnet man als konstruktiven Holzschutz. So erreichen Sie bereits durch einen ausreichenden Dachüberstand, die Montage einer Regenrinne sowie einen Kiesstreifen um das Haus einen effektiven Schutz vor Feuchtigkeit. Stehendes Wasser auf Holz oder dauerhaften Feuchteinbruch gilt es zu vermeiden.

Alle Hölzer, die nicht ausreichend konstruktiv vor Feuchtigkeit und Witterungseinflüssen geschützt werden können, benötigen einen weiteren Schutz. Dabei gilt das Ölen von Holz als eine der ältesten Holzbehandlungsmethoden überhaupt und ermöglicht den Schutz des Holzes auf natürliche Weise. Das gute Eindringen in die Holzzellen, der Vergrauungsschutz und die lebendige Anfeuerung des Holzes werden sehr geschätzt. Durch eine Pigmentierung des Ölstriches kann der UV-Schutz des Holzes weiter erhöht werden und ermöglicht gleichzeitig eine dekorative Gestaltung.

Ultraviolette Strahlen des Sonnenlichts (UV-Strahlung) schädigen auch das ungeschützte Holz, der Zellverbundstoff Lignin wird abgebaut. Das Holz wird zuerst braun und im Laufe der Bewitterung grau. Die Holzfasern lösen sich aus ihrem Verbund, die verwitterten Holzoberflächen werden anfällig für die weiteren Feinde des Holzes. Verwittertes Holz kann daher nicht einfach überstrichen werden. Das graue, verwitterte Holz muss vor einem Anstrich bis auf den rohen, hellen, gesunden und tragfähigen Untergrund geschliffen werden.

Besser ist eine Vorimprägnierung mit pigmentiertem BHB HolzÖl-Natur bereits ab Werk.

BHB HOLZÖL-NATUR

Bereits ab Werk können Sie Ihr Gartenhaus (Blockbohlenhaus und Ständerbauweise) mit BHB HolzÖl-Natur vorimprägniert bestellen. Die angenehme Farbgebung und der natürliche, temporäre Wetterschutz überzeugen. Ein großes Plus, Sie gewinnen Zeit bis der endgültige Oberflächenanstrich aufgebracht werden muss. Unser BHB HolzÖl-Natur enthält feinste Wachse, diese durchdringen die Holzfasern und Holzzellen und erzielen somit eine wasserabweisende Eigenschaft der Holzoberfläche.

Die Vorimprägnierung wird allseitig aufgebracht, also auch an den Stellen, die bei einem Anstrich nach der Montage nicht mehr zu erreichen sind. Somit erhalten alle Holzflächen Ihres Hauses bereits den ersten Feuchteschutz. Besonders wichtig ist dieser Schutz im Bereich der Eckverbindungen Ihres Hauses, im Nut- und Federbereich, im Stirnbereich der Blockbohlen und im Bereich fest verwachsener Astlöcher. Im Innenbereich Ihres Holzhauses erhalten Sie durch die Imprägnierung mit BHB HolzÖl-Natur eine samtig weiche Oberfläche, die nicht weiter behandelt werden muss. Unser Öl macht die Oberfläche unempfindlicher gegen Verunreinigungen und Schmutz lässt sich einfacher abwischen.

Der Außenbereich Ihres Holzhauses ist nach dem Aufbau mit einem weiteren Anstrich Bertsch BHB HolzÖl-Natur zu pflegen. Durch die Vorimprägnierung der Firma Bertsch Holzbau wurde die unterschiedliche Saugfähigkeit des Holzes bereits ausgeglichen und ein gewisser Grundschutz hergestellt. Bertsch BHB HolzÖl-Natur verbessert mit jedem weiteren Anstrich den gewünschten Schutz Ihres Hauses.

Die Vorteile von BHB HolzÖl-Natur:

- Durch die hervorragende Penetrationseigenschaft entsteht keine Schicht auf der Holzoberfläche.
- Bertsch Natur-Öl kann nicht abplatzen.
- Behandelte Flächen können grundsätzlich ohne großen Aufwand nachgepflegt werden.
- Es werden besonders UV-stabile, transparente Eisenoxidpigmente und Titandioxyde verarbeitet.
- Die Struktur des Holzes bleibt erhalten und die Schönheit kommt voll zur Geltung.

Schützen und veredeln Sie Ihr Holzhaus mit dem hochtransparenten, offenporigen BHB HolzÖl-Natur! Ihr Haus wird es Ihnen lange danken!



BHB HOLZÖL-NATUR FARBAUSWAHL FÜR IHR GERÄTE-, FREIZEIT- ODER WOHNHAUS IN BLOCKBAUWEISE

VORIMPRÄGNIERUNG AB WERK MÖGLICH (Haus, Fenster, Türen)

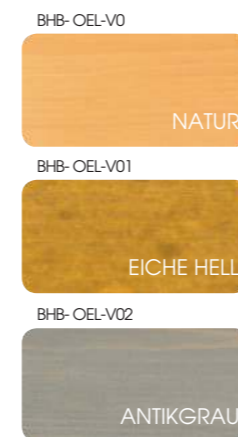

BESTELLEN SIE IHR MODULHAUS, IHREN PAVILLON ODER IHR CARA EASY IN FARBE!

LASUREN

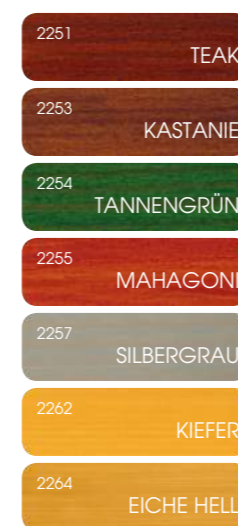

DECKENDE FARBTÖNE (NACH RAL)

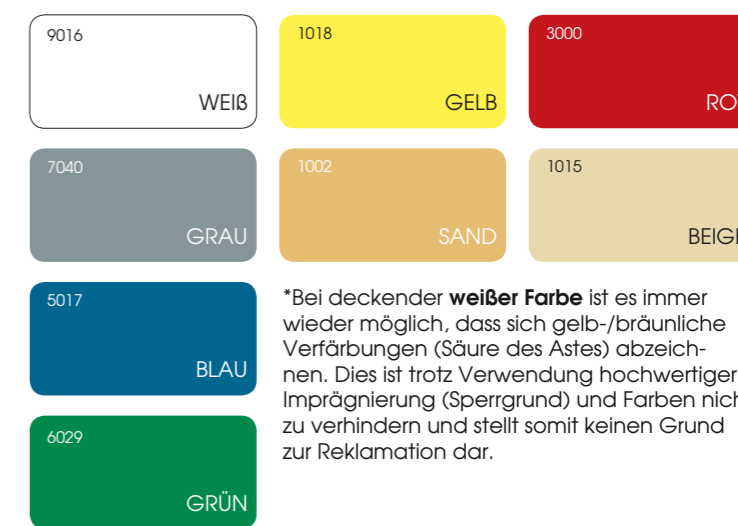

*Bei deckender weißer Farbe ist es immer wieder möglich, dass sich gelb-/bräunliche Verfärbungen (Säure des Astes) abzeichnen. Dies ist trotz Verwendung hochwertiger Imprägnierung (Sperrgrund) und Farben nicht zu verhindern und stellt somit keinen Grund zur Reklamation dar.

WAS WIRD ALLES FARBIG BEHANDELT?

SIE KÖNNEN MODULHÄUSER UND PAVILLONS EIN- ODER ZWEIFARBIG BESTELLEN. JETZT NEU! AUCH UNSERE CARA EASY MODELLE.

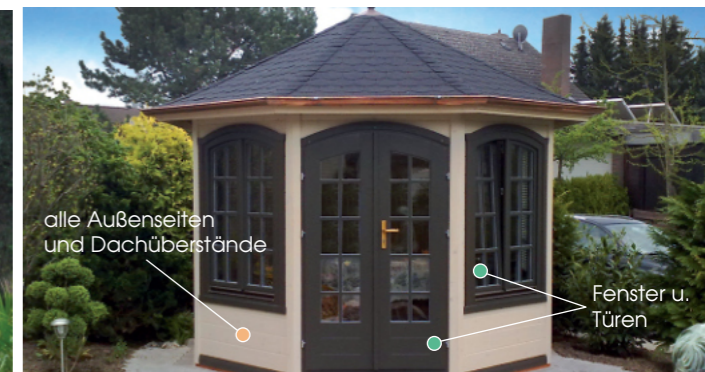
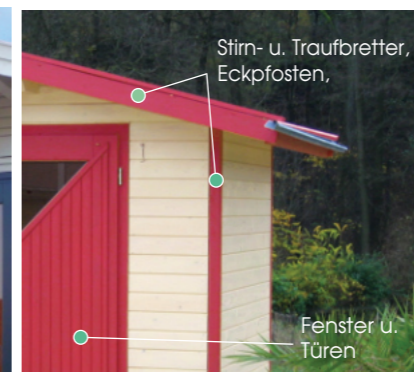

BEI ZWEIFARBIGEN HÄUSERN GILT

- Farbe 1 | Alle Außenseiten und Dachüberstände
- Farbe 2 | Fenster u. Türen, Stirn- u. Traufbretter sowie Eckpfosten (bei Cara easy werden die Pfosten u. der obere Balkenkranz komplett farbig behandelt, somit ist die Farbe auch von innen zu sehen)

BEI ZWEIFARBIGEN PAVILLONS GILT

- Farbe 1 | Alle Außenseiten, Dachblenden und -überstände
- Farbe 2 | Fenster u. Türen

BITUMENDACHSCHINDELN

Lassen Sie Ihr Gartenhaus nicht im Regen stehen! Bestellen Sie Ihr Schindelpaket gleich mit dazu und schützen Sie so Ihr Dach und Objekt vor Witterungseinflüssen von oben. Wählen Sie aus Rechteckschindeln in den Farben Rot, Grün, Schwarz, Blau und Braun oder Biberschwanzschindeln in Rot oder Schwarz.



RECHTECKSCHINDEL

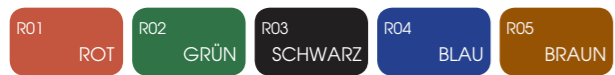

BIBERSCHWANZSCHINDEL

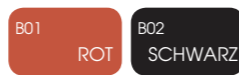

ARMOURGLASS

Entdecken Sie jetzt die Qualitäten unserer Armourglass-Schindeln. Mit ihrem hohen Bitumengehalt und den dickeren Glasvlieseinlagen erfüllen die Schindeln weltweite Standards und sind perfekt, um Ihr BHB Haus zu schützen. Wählen Sie bei den rechteckigen Armourglass Schindeln zwischen den Farben Rot und Schwarz.



SCHINDELN IN HOLZOPTIK

Dicke zweilagige, großformatige Schindeln mit einem attraktiven Aussehen und der optischen Struktur einer Holzschindel. Diese Schindeln bieten eine hohe Windlastfestigkeit und sind in mehreren Naturtönen und Farben erhältlich.

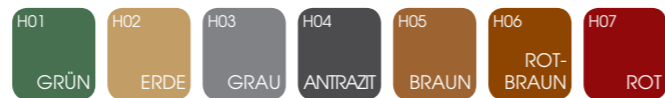
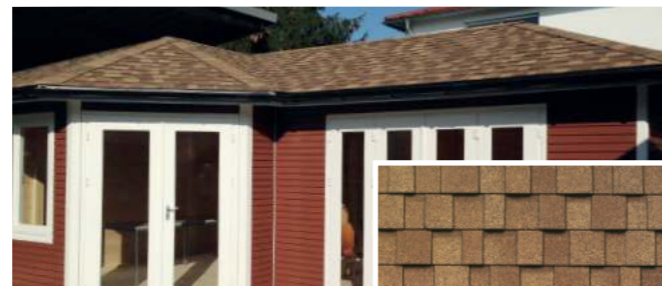

GENERELLE VERLEGETIPPS

- Wir empfehlen, die Schindeln nur bei einer Dachneigung zwischen 15 und 85 Grad zu legen.
- Bevor Sie die Packung öffnen, biegen Sie diese, um die einzelnen Schindeln voneinander zu lösen.
- Wir empfehlen, unter die Schindeln Dachpappe zu legen (nicht im Lieferumfang enthalten).



Verlegeanleitung auf unserer Seite

BHB EPDM-SETS

Sie erhalten als optionales Zubehör zu allen unseren Flachdach-Modellen passende EPDM-Sets. Das EPDM-Set beinhaltet die fertig konfektionierte Folie, den dazugehörigen, benötigten Kleber (vollflächig) und den Auslaufstutzen. Zusätzlich zu der Folie benötigen Sie noch das Entwässerungsset F1 (bis 200 cm Wandhöhe) oder F2 (über 200 cm Wandhöhe). Jedes unserer Entwässerungssets enthält alle benötigten Befestigungsmaterialien.

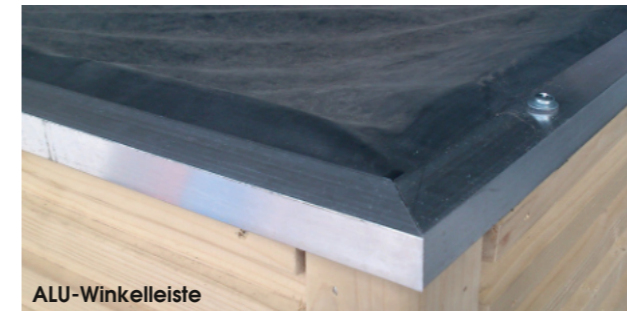

ALU-Winkelleiste

AB sofort sind die Flachdachabschlussleisten standardmäßig ALU-Winkelleisten (statt Holz-U-Profilleisten)



Optionale Blechabdeckungsvarianten

(nur in Verbindung mit darunter befindlichen Holzabdeck-U-Profil-Leisten) für EPDM Folie: RAL 7024 grafitgrau 1, RAL 8017 schokobraun 2, RAL 9005 tiefschwarz, RAL 9006 weiß-aluminum



Auslaufstutzen

BHB RINNEN-SETS

Sie erhalten als optionales Zubehör zu allen unseren Modellen - auch individuell geplant - die passenden Rinnensets. Wählen Sie zwischen einer Zinkblech- oder Kunststoffrinne! Zusätzlich bieten Ihnen unsere Kunststoffrinnen die Wahl zwischen drei untersch. Farbtönen.



Kastenrinne RG 70



Halbrundrinne RG 80



Halbrundrinne RG 100

KUNSTSTOFF RINNENSET TYPEN

- Kastenrinne RG 70 (derzeit nur braun)
 - Halbrundrinne RG 80 (braun, weiß, anthrazit)
 - Halbrundrinne RG 100 (braun, weiß, anthrazit)
- Alle Sets beinhalten: Rinne, Befestigungsmaterial sowie Fallrohr für

das jeweilige bestellte Modell.

Das Kunststoff-Rinnenset ist für folgende Dachformen erhältlich: Satteldach, Walmdach, Pultdach und Zelt Dach (Pavillon)



Zinkblechrinne RG 100

Metalldachrinne RG 100

Alle Sets beinhalten: Rinne, Befestigungsmaterial sowie Fallrohr für das jeweilige bestellte Modell.

Das Zinkblech-Rinnenset ist für folgende Dachformen erhältlich: Satteldach, Walmdach und Pultdach.

Die Dachrinne hat ein einzigartiges Klick-System, dass eine Montage ohne Verlöten oder Verkleben und ohne Spezialwerkzeug ermöglicht.

Der Hersteller garantiert eine Lebensdauer von 20 Jahren.



Regentonnen in verschiedenen Größen optional erhältlich

INFOS VOM FACHHÄNDLER - Bei individuell geplanten Modellen berät Sie Ihr Fachhändler. Er informiert Sie gerne über die Möglichkeiten der Dacheindeckung und Dachentwässerung.



IMPRESSIONEN

Abschließend zeigen wir Ihnen auf diesen letzten Seiten noch einige weitere Spezialanfertigungen verschiedenster Art, die Ihnen hoffentlich noch mehr Lust auf Ihre eigenen Ideen machen.

Ihr Fachhändler hilft Ihnen gerne bei der Verwirklichung.



Wir fertigen individuell und preiswert nach Ihren Wünschen!

Alle Grundrissmaße sind Wandaußenmaße. Die dargestellten Zeichnungen entsprechen keinem Maßstab. Die Modelle auf diesen Seiten werden im Rohzustand geliefert (ungestrichen, ohne Dacheindeckung). Bilder auf diesen Seiten können Sonderzubehör zeigen, das im Lieferumfang nicht enthalten ist.

Ständerbauweise

CARA (EASY) OMI 3030 F	11
CARA ASTA 4560 S	10
CARA BAHAMA 3040 S	18
CARA BORIS 2525 F + 300 AN	11
CARA BRILO 7541 F (3-SEITIGER ANBAU)	15
CARA CELLO 2527 F + 80 SD	14
CARA CUBO 2141 ET + 420 AN	19
CARA CUBO 2141 ET + 420 AN	19
CARA CUBO 2439-ET	11
CARA EASY 2520 F + 320 SD	26
CARA EASY 2525 F + 2 x SD	27
CARA EASY 2525S + SD	23
CARA EASY 2530 P	24
CARA EASY 2530 P SD	24
CARA EASY 3025 F + 160 AN + 70	28
CARA EASY 3030 F	26
CARA EASY 3126 P + AN	24
CARA EASY 3232 P	27
CARA EASY 3257 P	29
CARA EASY 3530 DPD	24
CARA EASY 3535 F	26
CARA EASY 3535 F + 100 SD	26
CARA EASY 3537 S	31
CARA EASY 3540 F	28
CARA EASY 3544 P	30
CARA EASY 3638 F	29
CARA EASY 4297 F	30
CARA EASY 4536 F	25
CARA EASY 6060 F	31
CARA EASY 7549 W	25
CARA ETTAGONO 1520 F + 110 AN	17
CARA FLACO 3535 F + 2 x SD 350 x 350	20
CARA GALAXY 3025 F	16
CARA GRANDE 35105 F	16
CARA HEXAGON 4343 S	17
CARA LEGNO 2520P + 300AN + 145SD	21
CARA LOMI 3060 F + 300 AN	13
CARA LOUIS 4040 Z	12
CARA MALBONO 2525 P	16
CARA MERANO 3535 F	12
CARA MIO 3030 F	13
CARA MIO 3030 F + 300 AN	13
CARA NOWY 2271 F	15
CARA ORANJE 3030 F	9
CARA POOLIO 4478 F	16
CARA RIVA 3450 F + 240 AN	14
CARA SINA 2727 S	11
CARA SKY 2530 F	13
CARA SOLAIR 4085 F	21
CARA STELLA DUE P (3-SEITIGER ANBAU)	18
CARA STELLA UNO 2660 P	18
CARA WESEL 2944 P + 100 SD	18
CARA WOLLE 3028 S	10
HELENA 10-60 Z	42
HELENA 12-50 Z	36/37
HELENA 12-70 Z	34/35
HELENA 3040 S	39
HELENA 3548 W	41
HELENA 4040 Z	39
HELENA 4254 S mit CARA Anbau	40
HELENA 45 Z	38
HELENA 450 Z	32
HELENA 4545 Z	40
HELENA 6-35 Z	39
HELENA 7-35 Z	41
HELENA 8-35 Z	39
HELENA CE 28-3030 Z	42

Bikeports/Carports/Garagen

BIKEPORT 14	43
BIKEPORT 2 - PLUS	43
BUSSTOP	54
CARPORT BUTTERFLY	44
CARPORT CARA EASY 6582 F	48
CARPORT CARO 6835 F + 1835 AN	46
CARPORT CICERO 5750 F + 3027 AN	45
CARPORT DUO 8041 F	47
CARPORT LINEA 3060 F	46
CARPORT PRESTIGE 5950 S	45
CARPORT REIHE 15055 F	47
CARPORT SMART 2851 P	46
CARPORT STRATO 4530 P	46
CARPORT TRIANGLE 3052 S	47
GARAGE BELLEVUE 7266 W	51
GARAGE BELLISSIMO 4050 S + 200 SD	56
GARAGE BELLISSIMO 4050 S + 200 SD V2	56
GARAGE CARA 7282 S	53
GARAGE CARA EASY PRIMO 7257 S	49
GARAGE CARA EASY PRIMO UNO 4550 S	49
GARAGE ELEGANCE 5692 P + 328 SD	50
GARAGE HANSA 6080 S + 130 SD	55
GARAGE INVERNESS 6060 S	55
GARAGE MOLTO GRANDE 10590-DPD	57
GARAGE MOTO 1825 F	47
GARAGE NORDIC 3876 S / W	50
GARAGE PICCOLO 3030 S	54
GARAGE PREMIUM 5890 S	52
GARAGE PROVENCE 60145 S	57

Blockbohlenmodelle

AHRENSBURG	82
ALABAMA	69
ALBA 2	75
ALESUND	88
APELDOORN	73
ARIZONA	73
ASHFORD	61
ATLANTA	77
AUMÜHLE	94
BERGEN	60
BIRMINGHAM	63
BOSTON	73
CANADA	97
CELTIC	92
EDINBURGH	81
ERDING	64
FALKLAND	92
FLORIDA	77
FREISING	71
FRIESLAND	65
GRIMALDI	70
HAVEL	74
HIGHLAND	65
HOLLAND	89
HUSUM	86
INDIANA	82
KANSAS	73
KIDSBURG	77
KUBA	83
KUFSTEIN	71
LANDSHUT	64
LIECHTENSTEIN	71
LIMBACH	72
LIVERPOOL	80
LUXOR	91
MALERI	84/85
MALMÖ	60
MANCHESTER	61
MILAN	96
MISSISSIPPI	76

MONACO	72
MÜNCHEN	89
MYKONOS	63
NASHVILLE	68
ONTARIO	79
ÖRESUND	87
OSLO	60
OSLO - SCHLEPPDACH	60
PANTA10 360 X 360	67
PANTA11 340 X 340	66
PANTA12 250 X 250	67
PANTA4 300 X 300	67
PANTA6 300 X 300	66
PANTA8 340 X 340	66
PANTA9 350 X 500 AN	67
PORTLAND 8	68
RELEX	74
RIVERHOUSE	90
ROME	97
RÜGERSBERG (45 mm)	70
SANI	62
SCHÖNEBERG	61
SEEFELD	86
SHERWOOD	80
SMOKEY	62
SPREEWALD	71
SPRINGFIELD	91
STABILO	96
STEIERMARK	93
SUDOR	93
SYLT	62
TEGEL	61
TENNESSEE	79
TINY HOUSE	95
TIROL	78
TRAUNSTEIN	94
UTAH	77
VALENTINA	76
VENLO	89
VERONA	83
WASSERBURG	80
WISMAR	64
ZWEIBRÜCKEN	90

Freizeithäuser

ALICJA	115
ANGELA	102
BACKHUS	121
BAD NEUENAUH	114
BLANKENESE	104/105
CATANIA	108
EMIL	103
GOTLAND	108
HILLHOUSE	112
JOEL	100
KINGSTON	113
LENNOX	110
LEONARDO	111
LIVINGSTON	102
LUKAS	117
MARCELINA	100
MICHELLE	106
NATALIA	107
NOAH	109
OFFICE	118/119
RAPHAEL	120
REISBACH	116
SAUERLAND	115
SUMMERSVILLE	114
VINCENT	101
WEEKEND	101
WINDFANG	121
ZUZANNA	106

Modulhäuser

MH 1825 P + 110 VD	139
MH 2119 P	134
MH 2130 W	141
MH 2828 S	142
MH 3636 + HD	139
MH 4050 F TRICOYA	149
MH 4230 F	138
MH 4234 F TRICOYA	149
MH 6126 F 6ECK	142
MH CUBO 2830 ALU + 310 SD	148
MH CUBO 3030	143
MH CUBO 3232 + 392 SD	144
MH CUBO 3863 + 590 SD	144
MH CUBO HPL 3160	147
MH GARTENSCHRANK 01	134
MH GARTENSCHRANK 02	134
MH NIMA 6ECK 190 Z	136/137
MH1 1421 P	131
MH1 1818 S	129
MH1 1919-S + 120 VD/SD	129
MH1 2020 F 5-ECK	134
MH1 2121 HPL	148
MH1 2222 P + 130 AN	130
MH1 2620 P	131
MH1 2828 DP	133
MH1 3514 P	132
MH1 CUBO 3030 + 100 AN	143
MH1 CUBO HPL 2530	146
MH1 CUBO HPL 3040 + Pergola	146
MH2 2025 F	133
MH2 2121 S	129
MH2 2328 ALU Komposit	148
MH2 2424 F	133
MH2 2424 S	129
MH2 2424 S + 130 SD	130
MH2 2428 F	133
MH2 2428 P	131
MH2 2437 P + 150 VT	141
MH2 2521 W	135
MH2 2530 P + 130 SD	139
MH2 2828 DP	131
MH2 3030 DP	132
MH2 3030 F + 300 SD	140
MH2 3030 PD + 300 AN	140
MH2 3030 S	139
MH2 3030 S100 AN + 125 SD	128
MH2 CUBO 2050	143
MH2 CUBO 2828	143
MH2 CUBO 3050 + 270 AN	144
MH2 CUBO 3549	145

Pavillons

ALBI	151
BORDEAUX	153
CALAIS	153
CHOLET	154
COLMAR	154
NANCY	152
NANTES	152
NIZZA	156
PARIS	153
VERNON	155
VERNON 2	155

Händleradresse



FASZINATION NACH MASS



Entdecken Sie unsere Vielfalt www.bertsch-holzbau.eu

Umfangreiche Informationen über unsere Produkte erhalten Sie bei Ihrem autorisierten Fachhändler!

Die Beiträge, Bilder und Zeichnungen dieses Kataloges sind urheberrechtlich geschützt. Ein Nachdruck, auch auszugsweise, ist grundsätzlich verboten und bedarf unserer ausdrücklichen schriftlichen Genehmigung. Farbabweichungen zu den Original-Farbtönen sind drucktechnisch bedingt.

Wir behalten uns technische Änderungen, Irrtümer sowie zwischenzeitliche Modelländerungen vor, ein Modellanspruch ist ausgeschlossen. Abbildungen können Sonderzubehör zeigen, das im Lieferumfang nicht enthalten ist. Alle dargestellten Grundrisse sind nicht maßstäblich und dienen nur der Illustration. Alle Modelle werden im Rohzustand geliefert (ungestrichen, ohne Dacheindeckung).